



Relatório Técnico Assistencial

Termo de Colaboração 030/2023
Agosto de 2024
Mês de referência: Julho 2024



Sumário

1 - Apresentação

1.1 Funcionamento

2 – Relatório Centro de Medicina Veterinária Jorge Vaitsman – CJV

3– Relatório Centro de Controle de Zoonoses Paulo Dacorso Filho – CCZ

4 – Serviço de Farmácia - Estudo de Caso CJV e Plano de Ação CCZ

5 – Relatório Atividades Meio – OSC

6 – Anexos



Apresentação

Trata-se de relatório assistencial referente ao Termo de Colaboração nº 030/2023 celebrado entre o município do Rio de Janeiro, por meio da Secretaria Municipal de Saúde e a Organização da Sociedade Civil Desenvolvimento de Assistência Múltipla - DESAM, doravante chamado simplesmente “DESAM” inscrito no CNPJ sob o nº 02.711.774/0001-56, cujo objeto é o gerenciamento, operacionalização e execução das ações e serviços de Unidade de Pronto Atendimento Veterinário e de acautelamento de animais domésticos no âmbito do Instituto Municipal de Vigilância Sanitária, Vigilância de Zoonoses e de inspeção agropecuária – IVISA -RIO e suas unidades assistenciais.

Preliminarmente cabe informar que a execução do contrato iniciou dia 13 (treze) de dezembro de 2023 (dois mil e vinte três).

Localização e funcionamento das unidades

As duas unidades assistenciais de medicina veterinária estão situadas:

CJV - Avenida Bartolomeu de Gusmão, 1.120, Mangueira, Rio de Janeiro – RJ

CCZ - Largo do Bodegão, 150, Santa Cruz, Rio de Janeiro – RJ.



**HOSPITAL MUNICIPAL VETERINÁRIO
JORGE VAITSMAN
HMVJV/MANGUEIRA/RJ.**

**Relatório Técnico Assistencial
Período de 01/07 a 31/07 de 2024.**



1. CONSIDERAÇÕES

A unidade HMVJV-Mangueira através de seus colaboradores apresenta este relatório, objetivando apresentar os resultados das atividades realizadas no mês de julho de 2024, referente ao Termo de Colaboração 030/2023. Completamos o sétimo mês de parceria com a Prefeitura do Rio de Janeiro, com um total de mais 12.500 animais atendidos, oferecendo um serviço de qualidade aos usuários e seus animais. Mantemos o compromisso e comprometimento com o Termo de Colaboração 030/2023, desenvolvendo o trabalho com grande afinco para o atingimento das metas estabelecidas, primando pela qualidade na assistência aos nossos pacientes e usuários. Nosso objetivo é construir uma relação de confiança cada vez mais transparente, com serviços baseados no que há de mais atual na Medicina Veterinária de cães e gatos, associado a uma infraestrutura completa e adequada, aliada ao atendimento empático aos nossos clientes. Desenvolvendo ações para aprimorar a comunicação, promovendo relacionamentos fortes, saudáveis, aumentando a eficiência, simplificando os processos, diminuindo a incidência de erros, estabelecendo parâmetros para uma governança qualificada, garantindo resultados seguros e eficazes, objetivando o melhor atendimento aos clientes e seus animais. Importante ressaltar que toda a equipe de colaboradores está em consonância com o nosso objetivo, atendendo de forma técnica e empática nossos usuários e atentos a qualquer necessidade que por qualquer motivo possa produzir prejuízo a nossa prestação de serviços.

Importante informar que todos os dados apresentados foram extraídos a partir das fichas de atendimentos dos animais atendidos e seus respectivos responsáveis, e estão disponíveis para consultas na unidade HMVJV-Mangueira. Sendo assim, segue relatório onde detalhamos as nossas atividades.

2. AQUISIÇÕES, MELHORIAS E MANUTENÇÕES REALIZADAS

Durante o mês de julho de 2024, diversos itens adquiridos anteriormente começaram a chegar nesta Unidade, visando a melhoria da rotina clínica, cirúrgica e de higiene das instalações (**figuras 01 a 12**).



Figuras 1 a 4 – Otoscópio e Oftalmoscópio, AMBU, Kit Laringoscópio e Monitor de Pressão Arterial Veterinário



Figuras 5 a 7 – Mesa Veterinária, Eletrocardiógrafo e Otoscópio



Figuras 8 a 10 – Máquina de Tosa (Tricotomia) e Lâmina 50, Manguitos Veterinários e Lixeira de Inox



Figuras 11 e 12- Estantes de Bin 6 e Armários vertical de 2 portas

3. AÇÕES ADMINISTRATIVAS

Na unidade HMVJV-Mangueira contamos com 62 funcionários DESAM (Tabela 1): 01 Diretor Técnico; 01 Coordenador Técnico Veterinário; 01 Coordenadora Administrativa; 03 Supervisores de Operações; 15 Agentes de Apoio; 11 Médicas-Veterinárias Generalista; 16 Auxiliares de Veterinária (sendo 02 de CME); 03 Médicas-Veterinárias de Imagem; 03 Técnicos em Radiologia; 01 Gerente de Suporte Assistencial/Enf; 05 Médicos-Veterinários Clínico-Cirurgiões; 01 Auxiliar de Farmácia e 01 Farmacêutica.

Tabela 01. Apresentação dos colaboradores DESAM.

RH ADMINISTRAÇÃO			
NOME	FUNÇÃO	HORÁRIO	CARGA HORÁRIA
PABLO LUIS ALVES DE ALMEIDA	AGENTE DE APOIO	09h00 às 19h00	12 X 36
PATRICIA CRISPIM DE BARROS	COORDENADOR ADMINISTRATIVO	08h00 às 17h00 (seg à sex)	40h semanais
ELMO JOSE DOS SANTOS JUNIOR	SUPERVISOR DE OPERAÇÕES	08h00 às 17h00 (seg à sex)	40h semanais
AQUILA CASTILHO MACRE	SUPERVISOR DE OPERAÇÕES	10h00 às 22h00	12 X 36
CARLOS ROBERTO MAGDALENO MACHADO	AGENTE DE APOIO	09h00 às 19h00	12 X 36
ARIANNY CRYSTINE GOMES DA SILVA	AGENTE DE APOIO	09h00 às 19h00	12 X 36
RH UPAY			
NOME	FUNÇÃO	HORÁRIO	CARGA HORÁRIA
AGLAIRO ALCANTARA VELLOSO	AGENTE DE APOIO	07h00 às 19h00	12 X 36
ANA CAROLINA TEIXEIRA CAVALCANTE	AGENTE DE APOIO	08h00 às 17h00 (seg à sex)	40h semanais
RENATA DOS SANTOS DE ANDRADE	AGENTE DE APOIO	08h00 às 17h00 (seg à sex)	40h semanais
CRISTIANO DE SOUSA FONSECA	AGENTE DE APOIO	08h00 às 17h00 (seg à sex)	40h semanais
JOSIANE DOS SANTOS BATISTA	AGENTE DE APOIO	09h00 às 21h00	12 X 36
MARCOS ANTONIO ALVES RIBEIRO	TECNICO DE RADIOLOGIA	08h00 às 17h00 (seg, qui e sex)	24h semanais
HENRIQUE SOARES DA CRUZ	TECNICO DE RADIOLOGIA	08h00 às 17h00 (ter, qui e sex)	24h semanais
MARCO ANTONIO ANDRADE RODRIGUES	COORDENADOR TÉCNICO VETERINÁRIO	08h00 às 17h00 (seg à sex)	40h semanais
ROGERIO MELLO DE SOUZA LOBO	DIRETOR RESPONSÁVEL TÉCNICO	08h00 às 17h00 (seg à sex)	40h semanais
ANGELUSA APARECIDA DE FREITAS COELHO	GERENTE DE SUPORTE ASSISTENCIAL /ENF	08h00 às 17h00 (seg à sex)	40h semanais
ALAINÉ GOMES ALVES FERREIRA	MÉDICO VETERINÁRIO GENERALISTA	11h00 às 22h00 (qui e sex)	20h semanais
BARBARA SEIDEL BITTENCOURT DE CASTRO	MÉDICO VETERINÁRIO IMAGEM	08h00 às 17h00 (seg, qua e sex)	24h semanais
JULIA CRISTINA MAYWORN	MÉDICO VETERINÁRIO IMAGEM	08h00 às 17h00 (ter, qua e qui)	24h semanais
LOARA HELENA SANT ANNA GONCALVES	MÉDICO VETERINÁRIO CLÍNICO-CIRURGIÃO	08h00 às 17h00 (ter, qua e sex)	24h semanais
ROBERTA DE PAULA AZEREDO	MÉDICO VETERINÁRIO CLÍNICO-CIRURGIÃO	08h00 às 17h00 (ter, qui e sex)	24h semanais
JHENIFER OLANDA MACHADO	MÉDICO VETERINÁRIO CLÍNICO-CIRURGIÃO	08h00 às 17h00 (seg, ter e qua)	24h semanais
ADRIANA TORRECELLAS DE FARIA SACRAMENTO	MÉDICO VETERINÁRIO GENERALISTA	08h00 às 17h00 (seg à sex)	40h semanais
ANDREIA DANTAS MEDEIROS	MÉDICO VETERINÁRIO GENERALISTA	08h00 às 17h00 (seg à sex)	40h semanais
BRUNA LEITÃO DE OLIVEIRA	AUXILIAR DE FARMACIA	08h00 às 17h00 (seg à sex)	40h semanais
JHENIFER RODRIGUES GOMES DOS SANTOS	AGENTE DE APOIO	10h00 às 22h00	12 X 36
LEONARDO DE SOUZA	AUXILIAR DE VETERINÁRIA	08h00 às 17h00 (seg à sex)	40h semanais
PERES MODESTO DE ALMEIDA	AUXILIAR DE VETERINÁRIA	08h00 às 17h00 (seg à sex)	40h semanais
KELEN CRISTINA DE FREITAS RAMOS	AGENTE DE APOIO	07h00 às 19h00	12 X 36
RAYANNE MITSUE AMAYA DOS SANTOS	MÉDICO VETERINÁRIO GENERALISTA	08h00 às 12h00 (qua), 09h00 às 17h00 (qui e sex)	20h semanais
NIARA SALES NAZARENO MACHADO	FARMACÊUTICO	08h00 às 17h00 (seg à sex)	40h semanais
THIAGO DE SOUZA NOGUEIRA	MÉDICO VETERINÁRIO CLÍNICO-CIRURGIÃO	08h00 às 17h00 (ter, qua e sex)	24h semanais
RAFAELA PORTO DE OLIVEIRA TRIPOLLI	MÉDICO VETERINÁRIO GENERALISTA	08h00 às 17h00 (seg e qua) e 08h00 às 12h00 (sex)	20h semanais
VANESSA LAMIM LOVATEL	MÉDICO VETERINÁRIO CLÍNICO-CIRURGIÃO	08h00 às 17h00 (tseg, qui e sex)	24h semanais
BRUNA PIMENTEL ARANTES	MÉDICO VETERINÁRIO GENERALISTA	10h00 às 22h00 (ter e qui)	20h semanais
FELIPE SANTIAGO DE SOUZA	TECNICO DE RADIOLOGIA	08h00 às 17h00 (seg, ter e qua)	24h semanais
JESSICA GUIMARAES VELLOSO	MÉDICO VETERINÁRIO IMAGEM	08h00 às 17h00 (seg, ter e sex)	24h semanais
LUIZ FELIPE DE OLIVEIRA FERREIRA	AUXILIAR DE VETERINÁRIA	08h00 às 17h00 (seg à sex)	40h semanais
MARCOS ANTONIO DE CASTRO	AUXILIAR DE VETERINÁRIA	08h00 às 17h00 (seg à sex)	40h semanais
CARLOS AUGUSTO GERALDO RAPHAEL	AUXILIAR DE VETERINÁRIA	10h00 às 22h00	12 X 36
SIMONE DA CUNHA RUFINO	AGENTE DE APOIO	07h00 às 19h00	12 X 36
FLAVIA DOS SANTOS OUTRA	MÉDICO VETERINÁRIO GENERALISTA	08h00 às 17h00 (seg à sex)	40h semanais
JESSICA FERREIRA CARDOSO	MÉDICO VETERINÁRIO GENERALISTA	10h00 às 22h00	12 X 36
JHONATHA GRAMIAO BELINI	MÉDICO VETERINÁRIO GENERALISTA	08h00 às 22h00 (sáb e dom)	28h semanais
JANDIARA GARCIA ROCHA FARIA	MÉDICO VETERINÁRIO GENERALISTA	08h00 às 22h00 (sáb e dom)	28h semanais
ANA CAROLINA DA COSTA BARBOSA	AUXILIAR DE VETERINÁRIA	08h00 às 20h00	12 X 36
VERLLEY LUIZ DA SILVA SANTOS	AUXILIAR DE VETERINÁRIA	10h00 às 22h00	12 X 36
ANDREA DE SAMPAIO BRAGA OLIVEIRA	MÉDICO VETERINÁRIO GENERALISTA	10h00 às 22h00	12 X 36
HORRANA GONCALVES LOPIS	AGENTE DE APOIO	10h00 às 22h00	12 X 36

RH COMPLEXO CIRÚRGICO			
NOME	FUNÇÃO	HORÁRIO	CARGA HORÁRIA
CARLA ROCHA SALGADO	AGENTE DE APOIO	07h00 às 19h00	12 X 36
WALTER XAVIER MARQUES	AUXILIAR DE VETERINÁRIA/CME	08h00 às 17h00 (seg à sex)	40h semanais
ADRIANO BARROS DOS SANTOS FILHO	AUXILIAR DE VETERINÁRIA	07h00 às 19h00	12 X 36
FERNANDO COELHO DA SILVA	AUXILIAR DE VETERINÁRIA	08h00 às 17h00 (seg à sex)	40h semanais
MOISES RODRIGUES DA SILVA	AUXILIAR DE VETERINÁRIA/CME	08h00 às 17h00 (seg à sex)	40h semanais
CLAUDENIR PEREIRA RODRIGUES	AUXILIAR DE VETERINÁRIA	08h00 às 17h00 (seg à sex)	40h semanais
MAGNO FERREIRA SANTOS	AUXILIAR DE VETERINÁRIA	08h00 às 17h00 (seg à sex)	40h semanais
KAMILA ALVES FRANÇA	AGENTE DE APOIO	08h00 às 17h00 (seg à sex)	40h semanais
ALICIA RODRIGUES LOPES	AUXILIAR DE VETERINÁRIA	08h00 às 17h00 (seg à sex)	40h semanais
LORENA COLINQUES SILVA	AUXILIAR DE VETERINÁRIA	08h00 às 17h00 (seg à sex)	40h semanais
RH AMBULATÓRIO			
NOME	FUNÇÃO	HORÁRIO	CARGA HORÁRIA
RAFAEL LUCAS EUZEBIO MUNIZ	AGENTE DE APOIO	08h00 às 17h00 (seg à sex)	40h semanais
CRISTIANE FERREIRA VIEIRA	AUXILIAR DE VETERINÁRIA	08h00 às 17h00 (seg à sex)	40h semanais

3.1 CONTRATAÇÕES/VACÂNCIAS E METAS.

Todas as informações referentes as obrigações da DESAM conforme Termo de Colaboração 030/2023 estão disponíveis em planilha própria (**figuras 13 e 14**), conforme modelo pré-estabelecido abaixo, que acompanha o presente relatório.

SETOR	Composição	Qde	1		2		3		4		5		6		7		8		
			dez/23		jan/24		fev/24		mar/24		abr/24		mai/24		jun/24		jul/24		
			Feito	a %	Feito	a %	Feito	a %	Feito	a %	Feito	a %	Feito	a %	Feito	a %	Feito	Meta	%
RH ADMINISTRAÇÃO	Coordenador administrativo	1	0	0,1	1	0,1	0	0,5	0	0,6	0	0,7	0	0,8	0	0,9	0	0,95	
	Supervisor de operações	2	0	0,2	0	0,2	2	1	0	1,2	0	1,4	0	1,6	0	1,8	0	1,9	
	Supervisor de operações (noite)	2	0	0,2	0	0,2	0	1	0	1,2	0	1,4	0	1,6	0	1,8	1	1,9	
	Aq apoio/administração	3	2	0,3	0	0,3	0	1,5	1	1,8	0	2,1	0	2,4	0	2,7	1	2,85	
	Téc. De informática	1	0	0,1	0	0,1	0	0,5	0	0,6	0	0,7	0	0,8	0	0,9	0	0,95	
	Vigilante (12x36)	6	0	0,6	0	0,6	0	3	0	3,6	0	4,2	0	4,8	0	5,4	2	5,7	
	Vigilante (12x36) noite	4	0	0,4	0	0,4	0	2	0	2,4	0	2,8	0	3,2	0	3,6	2	3,8	
	Aux. Serv gerais (12x36)	10	0	1	0	1	0	5	8	6	0	7	1	8	0	9	0	9,5	
	Aux. Serv gerais (12x36) noite	4	0	0,4	0	0,4	0	2	0	2,4	0	2,8	0	3,2	0	3,6	0	3,8	
	Total	33	2	3,3	3	3,3	5	17	14	20	14	23	18	26	16	30	22	31	
	RH COMPLEXO CIRÚRGICO	Médico Veterinário - Anestesiologia	6	0	0,6	0	0,6	0	3	0	3,6	0	4,2	0	4,8	0	5,4	0	5,7
Aux. Veterinária / circulante		6	0	0,6	0	0,6	0	3	4	3,6	0	4,2	30	0	4,8	20	0	5,4	
Aux. Veterinária / CME		2	0	0,2	0	0,2	0	1	2	1,2	0	1,4	0	1,6	0	1,8	0	1,9	
Agente de apoio / Recepção		2	1	0,2	0	0,2	0	1	1	1,2	0	1,4	0	1,6	0	1,8	0	1,9	
Total		16	1	1,6	1	1,6	1	8	8	9,6	8	11	8	13	8	14	10	15	
RH UPV	Diretor responsável técnico	1	0	0,1	1	0,1	0	0,5	0	0,6	0	0,7	0	0,8	0	0,9	0	0,95	
	Coordenador técnico veterinário	1	0	0,9	1	0,9	0	0,5	0	0,6	0	0,7	0	0,8	0	0,9	0	0,95	
	Gerente de suporte assistencial / enfermeiro	1	0	0,9	1	0,9	0	0,5	0	0,6	0	0,7	0	0,8	0	0,9	0	0,95	
	Médico veterinário generalista	6	0	5,4	0	5,4	4	3	0	3,6	1	4,2	2	4,8	0	5,4	3	5,7	
	Médico veterinário generalista - noite	2	0	1,8	0	1,8	0	1	0	1,2	0	1,4	0	1,6	0	1,8	2	1,9	
	Médico veterinário clínico-cirurgião	3	0	2,7	0	2,7	3	1,5	0	1,8	0	2,1	2	2,4	0	2,7	0	2,85	
	Médico veterinário clínico-cirurgião - 24h	1	0	0,9	0	0,9	0	0,5	0	0,6	0	0,7	0	0,8	0	0,9	0	0,95	
	Médico veterinário imagem	3	0	2,7	2	2,7	2	1,5	0	1,8	0	2,1	0	2,4	0	2,7	1	2,85	
	Farmacêutico	1	0	0,9	0	0,9	0	0,5	0	0,6	1	0,7	0	0,8	0	0,9	0	0,95	
	Aux de farmácia 12 x 36	2	0	1,8	0	1,8	1	1	50	0	1,2	30	0	1,6	20	0	1,8	10	1,9
	Tratador de animais	5	0	4,5	0	4,5	0	2,5	5	3	0	3,6	0	4	0	4,5	0	4,75	
	tratador de animais 12x36	3	0	2,7	0	2,7	0	1,5	3	1,8	0	2,1	0	2,4	0	2,7	0	2,85	
	técnico de radiologia	3	2	2,7	2	2,7	0	1,5	0	1,8	0	2,1	0	2,4	1	2,7	0	2,85	
	auxiliar de veterinária	2	0	1,8	0	1,8	2	1	0	1,2	0	1,4	0	1,6	0	1,8	0	1,9	
	auxiliar de veterinária 12x36	6	0	5,4	0	5,4	0	3	0	3,6	0	4,2	0	4,8	0	5,4	5	5,7	
	auxiliar de veterinária 12x36 Noite	6	0	5,4	0	5,4	0	3	0	3,6	0	4,2	0	4,8	0	5,4	0	5,7	
	agente de apoio - recepção	1	0	0,9	0	0,9	0	0,5	0	0,6	1	0,7	0	0,8	0	0,9	0	0,95	
agente de apoio - recepção 12x36	4	3	3,6	1	3,6	0	2	0	2,4	0	2,8	0	3,2	0	3,6	2	3,8		
agente de apoio - recepção 12x36 noite	4	3	3,6	0	3,6	1	2	0	2,4	0	2,8	0	3,2	0	3,6	0	3,8		
Total	55	8	5,5	14	5,5	27	28	35	33	38	39	43	44	43	50	56	52		
RH AMBULATÓRIO	Médico Veterinário Oftalmologista	1	0	0,1	0	0,1	0	0,5	0	0,6	0	0,7	0	0,8	0	0,9	0	0,95	
	Médico Veterinário Dermatologista	1	0	0,1	0	0,1	0	0,5	0	0,6	0	0,7	0	0,8	0	0,9	0	0,95	
	Médico Veterinário Cardiologista	1	0	0,1	0	0,1	0	0,5	0	0,6	0	0,7	0	0,8	0	0,9	0	0,95	
	Médico Veterinário Cirurgia Geral	2	0	0,2	0	0,2	0	1	50	0	1,2	40	0	1,6	20	0	1,8	10	1,9
	Médico Veterinário Ortopedia	4	0	0,4	0	0,4	0	2	0	2,4	0	2,8	0	3,2	0	3,6	0	3,8	
	Auxiliar de Veterinária	1	0	0,1	0	0,1	0	0,5	1	0,6	0	0,7	0	0,8	0	0,9	0	0,95	
	agente de apoio - recepção	1	1	0,1	0	0,1	0	0,5	0	0,6	0	0,7	0	0,8	0	0,9	0	0,95	
Total	11	1	1,1	1	1,1	1	5,5	2	6,6	2	7,7	2	8,8	2	9,9	2	11		
consultórios de procedimentos	6	6	1	6	1	5	11	5	11	5	11	4	11	4	11	6	1		
salas de cirurgia	3	3	1	3	1	2	11	2	11	2	11	2	11	2	11	3	1		
aquisição de equipamentos	1	1	1	1	1	1	1	1	1	1	1	1	1	1	1	1	1		

Figura 11. Tabela de indicadores HMVJV-DESAM últimos 8 meses.

Segue abaixo a relação de profissionais que foram admitidos na Desam em julho de 2024, com suas respectivas informações: Nomes, Datas de Admissão, Função, Seção e Jornada de trabalho:

Nome	Data de Admissão	Nome Função	Descrição Seção	Jornada
ARIANNY CRYSTINE GOMES DA SILVA	01/07/2024	AGENTE DE APOIO	DESAM - ADMINISTRACAO	200:00
ALICYA RODRIGUES LOPES	01/07/2024	AUXILIAR DE VETERINÁRIA	DESAM - COMPLEXO	220:00
LORENA COLINQUES SILVA	01/07/2024	AUXILIAR DE VETERINÁRIA	DESAM - COMPLEXO	220:00
JESSICA GUIMARAES VELLOSO	02/07/2024	MÉDICO VETERINÁRIO	DESAM - UPAV CJV	120:00
LUIZ FELIPE DE OLIVEIRA FERREIRA	02/07/2024	AUXILIAR DE VETERINÁRIA	DESAM - UPAV CJV	200:00
MARCOS ANTONIO DE CASTRO	02/07/2024	AUXILIAR DE VETERINÁRIA	DESAM - UPAV CJV	200:00
CARLOS AUGUSTO GERALDO RAPHAEL FORTUNATO	03/07/2024	AUXILIAR DE VETERINÁRIA	DESAM - UPAV CJV	200:00
SIMONE DA CUNHA RUFINO	04/07/2024	AGENTE DE APOIO	DESAM - UPAV CJV	200:00
FLAVIA DOS SANTOS DUTRA	05/07/2024	MÉDICO VETERINÁRIO	DESAM - UPAV CJV	200:00
JESSICA FERREIRA CARDOSO	05/07/2024	MÉDICO VETERINÁRIO	DESAM - UPAV CJV	192:00
JHONATHA GRAMIAO BELINI	06/07/2024	MÉDICO VETERINÁRIO	DESAM - UPAV CJV	140:00
JANDIARA GARCIA ROCHA FARIA	06/07/2024	MÉDICO VETERINÁRIO	DESAM - UPAV CJV	140:00
ANA CAROLINA DA COSTA BARBOSA	06/07/2024	AUXILIAR DE VETERINÁRIA	DESAM - UPAV CJV	192:00
WERLLEY LUIZ DA SILVA SANTOS	13/07/2024	AUXILIAR DE VETERINÁRIA	DESAM - UPAV CJV	192:00
ANDREA DE SAMPAIO BRAGA OLIVEIRA	14/07/2024	MÉDICO VETERINÁRIO	DESAM - UPAV CJV	192:00
HORRANA GONCALVES LOPIS	16/07/2024	AGENTE DE APOIO	DESAM - UPAV CJV	192:00

Figura 14. Tabela de Contratações HVMJV-DESAM Julho/2024.

4. OBRAS DE ADEQUAÇÃO DO HVMJV-MANGUEIRA

No dia 04 de julho de 2024 na Unidade CJV-Mangueira foi inaugurado o Hospital Municipal Veterinário Jorge Vaitsman (HVMJV), conforme figuras (figuras 15 a XX) representaram este momento.



Figura 15 a 17. Recepção de Registro de entrada da Unidade HVMJV - Mangueira.



Figura 18 a 20. Sala de Espera principal, Entrada da Unidade e Futura Sala de Esporotricose.



Figura 21 a 23. Consultório Médico, Corredor principal e Sala de Procedimentos.



Figura 22 a 24. Entrada da Sala e interior e Recepção do Centro Cirúrgico.

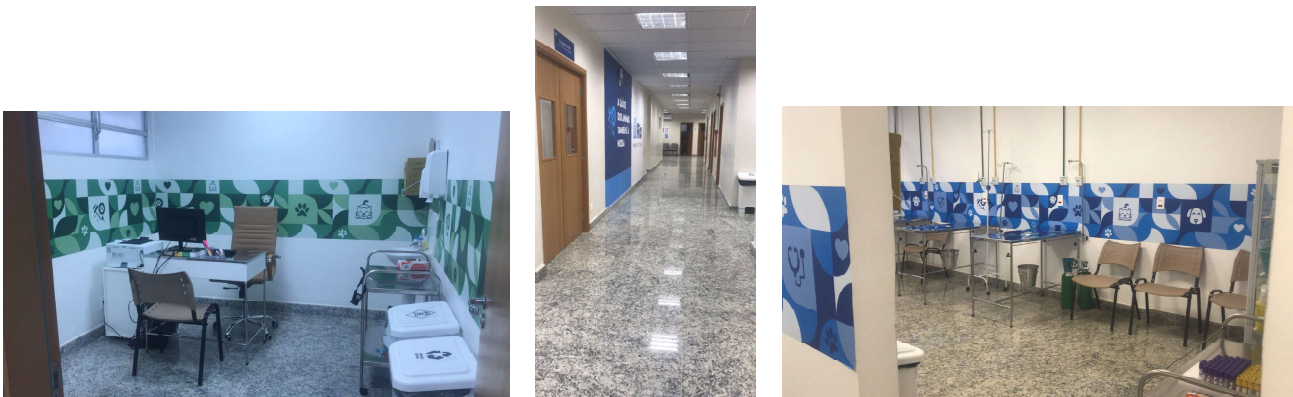

Figura 25. Sala 3 – Centro Cirúrgico.



Figura 26 a 28. Corredor do Bloco Cirúrgico, Farmácia Cirúrgica e Sala de Expurgo.



Figura 29. Estar Multiprofissional Cirúrgico.

5. RESULTADOS OBTIDOS

5.1 CLÍNICA MÉDICA

No mês de julho atendemos 3.100 animais (**Tabela 2**), um aumento de 208,47%, relativos ao mês de junho (1.487) animais. No setor de clínica Médica foram 2.822 e no setor clínico de Esporotricose foram 278 animais atendimentos.

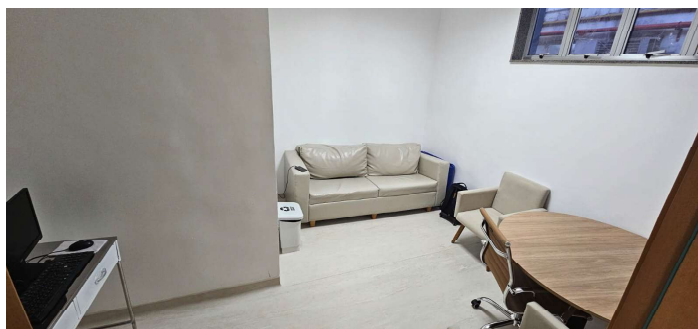
Tabela 02. Resultados comparados com as metas estabelecidas, em números absolutos e relativos.

Metas de Produção Desam (HMOVJ)	Metas (100%)	01/07 - 31/07	% jul/24	Meta (8ºMês)
Cirurgias Veterinárias Gerais	200	120	60,00	170
Cirurgias Ortopédicas	120	4	3,33	102
Cirurgia para Castração	500	352	70,40	450
Consulta Clínica Médica	3620	3100	85,64	3077
Consulta Cardiologia	160	0	0,00	144
Consulta Cirurgia Geral	120	511	425,83	108
Consulta Ortopedia	160	53	33,13	136
Consulta Dermatologia	160	0	0,00	136
Consulta Oftalmologia	120	0	0,00	102

5.2 CLÍNICA CIRÚRGICA

No setor de clínica cirúrgica foram atendidos com procedimento cirúrgico 476 animais, um aumento de 191,16% relativos ao mês de junho, com 249 animais. Patologias cirúrgicas gerais 120, patologias ortopédicas 04, gonadectomias (castrações) 352, para consultas pré-cirúrgicas 395, consultas pós cirúrgicas 90.

Os números de **absenteísmo** nas cirurgias agendadas para gonadectomias (castração) são baixos, com um total de 6 animais faltosos, sendo 1,7% de animais faltosos. O não alcance das metas é justificável pela baixa demanda oferecido, pelo sistema de agendamento na clínica cirúrgica.

5.3 ANÁLISES CLÍNICAS

Na área de análises clínicas foram realizados um total de 6.422 parâmetros, um aumento de 162,21% em relação aos exames realizados em junho de 2024 (3.959).

Os perfis bioquímicos mais solicitados foram os de função **renal**, com um total de 1.691 avaliações, com 846 mensurações de creatinina e 845 exames de ureia, números superiores aos observados no mês de junho, com 505 dosagens de creatinina e 506 dosagens de ureia, totalizando 1.011 exames (**Figura 30**).

O segundo perfil mais solicitado foi o **hepático**, com 1.579 exames, com 804 exames de transaminase pirúvica (TGP) e 775 de transaminase oxalacética (TGO), número superior aos observados no mês de junho, com 442 e 442 respectivamente para cada perfil (total de 884).

O terceiro perfil mais solicitado foi o de **fosfatase alcalina**, com um total de 474 exames, número superior aos observados no mês de junho (254 exames).

O perfil hematológico mais solicitado foi **hemograma**, com um total de 1.052 exames realizados, número superior aos observados no mês de junho (625) (Figura 15).

Observa-se um aumento significativo nas avaliações laboratoriais proporcional ao aumento do número de pacientes atendidos na unidade HMVJV, associado aos exames complementares de imagem (ultrassonografia e radiologia), apresentando uma conduta adequada na investigação diagnóstica.

 Unidade: Mangueira	
Contrato DESAM / Julho	
Procedimento	Quantitativos
ALBUMINA	17
AMILASE	22
BABÉSIA, PESQUISA	199
BILIRRUBINAS TOTAIS E FRAÇÕES	41
CÁLCIO	28
CINOMOSE - CORPUSCULO DE INCLUSÃO	34
CITOLOGIA DE LIQUIDO BIOLÓGICO	6
COLESTEROL TOTAL	60
CREATININA	846
CULTURA COM ANTIBIOGRAMA	27
CULTURA DE FUNGOS	36
ECTOPARASITO (PESQUISA)	33
EHRLICHIA, PESQUISA	211
ELEMENTOS ANORMAIS E SEDIMENTOSCOPIA	39
FOSFATASE ALCALINA	474
FÓSFORO	61
GAMA GLUTAMIL TRANSFERASE	157
GLICOSE	133
HEMOGRAMA COMPLETO	1052
HEMOGRAMA LEUCEMIA	2
LEISHMANIOSE - IMUNOCROMATOGRAFIA	1
LIPASE	23
MICROFILARIA, PESQUISA	62
MYCOPLASMA, PESQUISA	45
PARASITOLÓGICO DE FEZES	15
PESQUISA DE HEMATOZOÁRIO (INSERIR COM HEM)	1
POTÁSSIO	39
PROTEÍNAS TOTAIS E FRAÇÕES	190
RELAÇÃO PROTEÍNA/CREATININA URINÁRIA	1
RETICULOCITOS	4
SÓDIO	35
T4 LIVRE (Radioimunoensaio)	12
T4 LIVRE P/DIALISE	1
T4 Livre Quimioluminescência	4
T4 TOTAL (Radioimunoensaio)	5
TRANSAMINASE OXALACÉTICA	775
TRANSAMINASE PIRUVICA	804
TRIGLICÉRIDES	61
TSH - HORMÔNIO TIREOSTIMULANTE	18
UREIA	845
UROCULTURA	3
Total Geral	6422

Figura 30. Tabela Laboratório JVA – HMVJV – Julho/2024.



5.4 DIAGNÓSTICO POR IMAGEM

5.4.1 Radiodiagnóstico

Em complementação ao serviço de clínica médica e cirúrgica, o exame de imagem radiológico é de fundamental importância, contribuindo para diagnósticos definitivos, nos casos onde a imagem radiológica é o teste ouro, como nas avaliações ortopédicas ou sugerindo um diagnóstico em várias outras possibilidades. Por ser um exame complementar, esta depende da avaliação clínica. Foram atendidos 277 animais, um aumento de 42,78% em relação ao mês de junho (194) no setor de radiologia, com cães, cadelas, gatos e gatas.

A produção das imagens obedece aos padrões internacionais de posicionamento e das técnicas radiológicas veterinárias, com no mínimo dois posicionamentos diferentes, possibilitando apresentar imagens adequadas para o diagnóstico.

5.4.2 Ultrassonografia

Em complementação ao serviço de clínica médica e cirúrgica, o exame de imagem ultrassonográfico é de fundamental importância, contribuindo para diagnósticos definitivos, nos casos onde a imagem ultrassonográfica é o teste ouro, como nas avaliações abdominais e torácicas, principalmente nas avaliações de órgãos parenquimatosos e quanto a topografia. Por ser um exame complementar, esta depende da avaliação clínica.

Foram atendidos 311 animais, um aumento de 41,36% em relação ao mês de junho (220) no setor de ultrassonografia, cães, cadelas, gatos e gatas. A contribuição inquestionável desta ferramenta na rotina clínica da unidade HVMJV.

Os números observados neste relatório apresentam um aumento significativo na produção dos atendimentos em comparação ao mês de junho, em todos os serviços oferecidos na unidade HVMJV, porém os números estipulados no Termo de Colaboração 030/2023 para o setor da clínica médica são para 24 horas de funcionamento, entretanto o período de funcionamento, a partir do dia 05 de julho, passou das 08h00 as 22h00 de segunda-feira a segunda, ou seja, 14 horas diárias.

A unidade HVMJV tem um compromisso com o melhor acolhimento e a prestação de serviço médico veterinário de qualidade, onde é possível observar na avaliação do Google, onde nosso Hospital possui 4,4 estrelas (0 a 5 estrelas), através do link <https://maps.app.goo.gl/tc1yBZwm3QJSxG6n7> (Figura 31). Obviamente que não conseguimos alcançar 100% da satisfação, pois, além das necessidades dos nossos munícipes em serviços ainda não contemplados ou em fase de implantação, o que de certa forma, produz uma insatisfação do responsável, estamos, dia após dia recebendo e analisando os feedbacks da população e trazendo soluções reais para os nossos serviços nesta Unidade.



Figura 31. Avaliação unidade HVMJV no Google.

6. EDUCAÇÃO CONTINUADA E TREINAMENTO/ATUALIZAÇÃO TÉCNICA

Iniciou no mês de julho, a continuidade do convênio com o Centro de Estudos S/IVISA/CET - a Senhora Rosária Cova, Presidente do Centro de Estudos, solicitando o apoio no sentido de ampliarmos nossa carteira de preceptores incluindo aqueles profissionais que queiram receber alunos de cursos de auxiliar de veterinária (Figura 32). Para tanto foi providenciado, conforme as orientações, levantamento e identificação junto

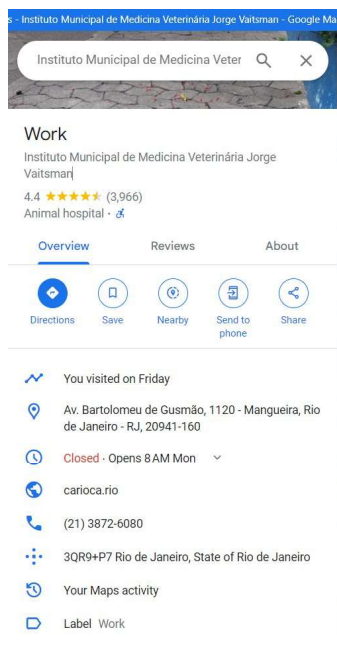

aos técnicos da unidade, através do preenchimento e envio ao Centro de Estudos do Formulário de Cadastro para Supervisores/Preceptores a fim de ofertar de forma concreta de oportunidades oferecidas (**Figura 33**). O registro também será estendido para outras modalidades de experiências educativas.



Figura 32. Email da Senhora Rosália Cova, Presidente do Centro de Estudos S/IVISA/CET.

Plano de Atividade Treinamento profissional Externa 03 - IVISA, Palestras e Cursos x

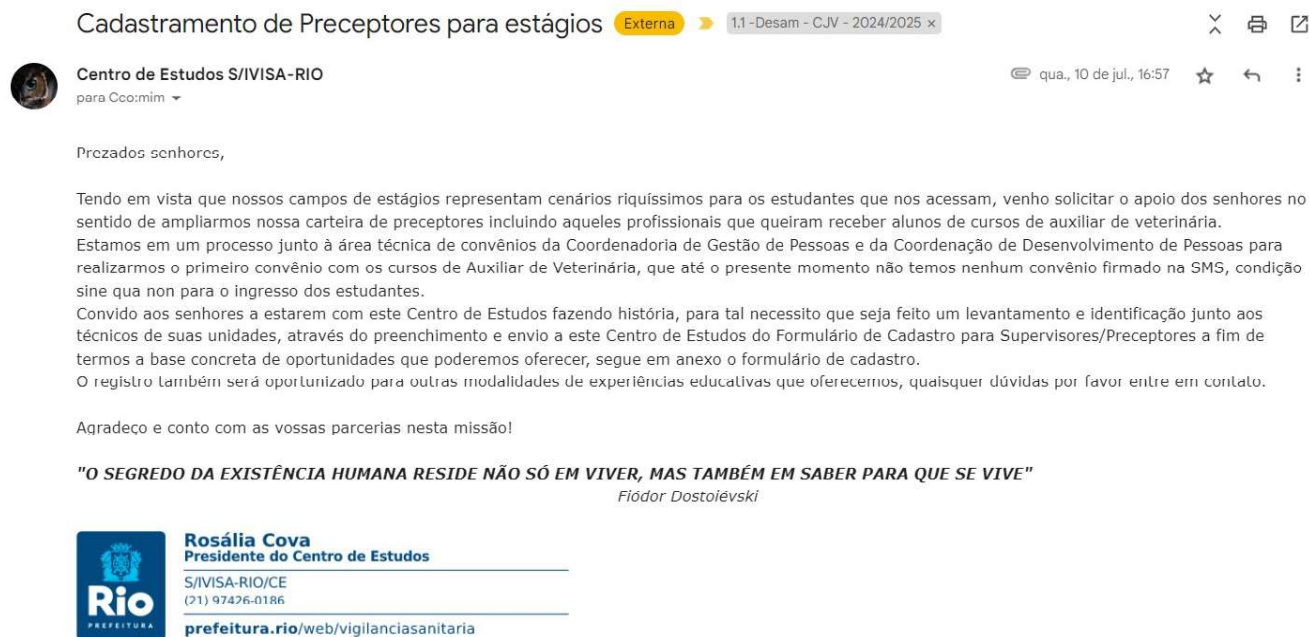

Centro de Estudos S/IVISA-RIO
para Cco:mim ▾

qua., 31 de jul., 14:16 (há 4 dias)

Caríssimos,

Segue em anexo o modelo de plano de atividades, para preencher junto aos estudantes.

Abraço cordial,



Rosália Cova
Presidente do Centro de Estudos

S/IVISA-RIO/CE
(21) 97426-0186

prefeitura.rio/web/vigilanciasanitaria

1 anexo • Anexos verificados pelo Gmail ⓘ



Figura 33. Email da Senhora Rosália Cova com o modelo do Plano de Atividades.

A unidade HVMJV, em conjunto com o Centro de Estudos da S/IVISA-RIO, através da Senhora Rosália Cova, Presidente do Centro de Estudos S/IVISA-RIO/CE, se disponibilizou, conforme convênio, entre o Centro de Estudos e a esta Unidade, e tendo em vista que nossos campos de estágios representam um cenário riquíssimo para os estudantes e profissionais, criando desta forma, a oferta de treinamento e estágio para médicos veterinários, estudantes e técnicos, nas diversas categorias.

Com este objetivo, apresentamos supervisores/preceptores, incluindo aqueles profissionais que queiram receber alunos de cursos de auxiliar de veterinária, pois o Centro de Estudo está em processo junto à área técnica de convênios da Coordenadoria de Gestão de Pessoas e da Coordenação de Desenvolvimento de Pessoas para realizarmos o primeiro convênio com os cursos de Auxiliar de Veterinária.

Sendo assim a unidade HVMJV, através do seu Coordenador Técnico Veterinário, Marco Antonio Andrade Rodrigues, identificou junto aos técnicos da unidade, através do preenchimento de ficha e enviou ao Centro de Estudo Formulário de Cadastro para Supervisores/Preceptores a fim de termos a base concreta de oportunidades que poderemos oferecer (**Figura 34**).

Vale ressaltar que a Unidade HMVJV terá 5 novos Médicos-Veterinários a partir de 02 de setembro de 2024 à 28 de fevereiro de 2025, na categoria de TREINANDO, nos seguintes setores: clínica cirúrgica (03), clínica médica (01) e diagnóstico de imagem (01).

PREFEITURA DA CIDADE DO RIO DE JANEIRO
SECRETARIA MUNICIPAL DE SAÚDE

FORMULÁRIO DE CADASTRAMENTO DE SUPERVISORES / PRECEPTORES

Atividade desempenhada:		Supervisor <input type="checkbox"/>	Preceptor <input type="checkbox"/>
DADOS PESSOAIS			
Nome:			
Sexo:	Data Nasc.:	CPF:	
Telefone: ()		Celular: ()	
E-mail:			
Titulação:			
Conselho Regional nº:		Órgão da Classe:	
DADOS DA SUPERVISÃO/PRECEPTORIA			
Modalidade	Curso / Especialidade (o qual você está habilitado a acolher)	Quantidade de Estagiários / Residentes que podem ser acolhidos	A partir de qual data você pode acolher?
Estágio Obrigatório			
Acadêmico Bolsista			
Treinamento em Serviço(Residência)			
Estágio Auxiliar de Veterinária			
Treinamento Profissional			
Vínculo empregatício com a SMS: Estatuário <input type="checkbox"/> Celetista <input type="checkbox"/> Outros <input type="checkbox"/>			
<i>No caso de Estatutário ou Celetista, informar matrícula</i> _____			
<i>No caso de Outros, informar nome da empresa / organização</i> _____			
Cargo / Função: _____			
Unidade de Lotação: _____			

Eu, enquanto profissional de _____ manifesto minha intenção de exercer as atividades de supervisão e/ou preceptoria na Secretaria Municipal de Saúde – SMS. Declaro estar ciente das legislações que regulamentam tais atividades no âmbito desta Secretaria e do Conselho Regional de _____, ao qual estou vinculado.

Rio de Janeiro, ____ de _____ de _____.

Assinatura do Profissional e matrícula

CIENTE E DE ACORDO:

Assinatura e carimbo do Profissional responsável pelo Setor

Assinatura e carimbo do Presidente do Centro de Estudos

Assinatura e carimbo do Profissional responsável pela Unidade concedente do estágio

Figura 34. Ficha cadastral de supervisores e preceptores.

Dando continuidade com a atualização e o treinamento, foi disponibilizado aos colaboradores da OSC DESAM, através da plataforma HTS, aulas pelo sistema de educação a distância-EAD abordando os temas: EXCEL BÁSICO I. e ANTIBIÓTICOS.

As aulas fazem parte do compromisso DESAM com a atualização técnica, seu conteúdo é atualizado, apresentando manejo de doenças de cães e gatos, com base em *consensus* e protocolos referendados por especialistas internacionais, com a sua formulação a partir do Diretor Técnico da Unidade CCZ - Paulo Daniel Sant'Anna Leal.

As orientações foram disponibilizadas através de plataforma própria, com o acesso através de login e senha individual, sendo obrigatório o seu acesso em tempo determinado (expediente), de forma que todos os colaboradores Médicos-Veterinários, Auxiliares de Veterinária e Agentes de Apoio (quando houver curso) estarão tendo acesso e se atualizando (**Figuras 34 a 36**).



Figura 34 a 36. Card de divulgação com o link e QR-CODE para acesso da plataforma EAD.



**CENTRO DE CONTROLE DE ZONÓSES
PAULO DACORSO FILHO
CCZ/SANTA CRUZ/RJ.**

**Relatório Técnico Assistencial
Período de 01/07 a 31/07 de 2024.**



1. CONSIDERAÇÕES

A unidade CCZ-Santa Cruz através de seus colaboradores apresenta este relatório, objetivando apresentar os resultados das atividades realizadas no mês de julho de 2024, referente ao Termo de Colaboração 030/2023. Completamos o sétimo mês de parceria com a Prefeitura do Rio de Janeiro, com um total de mais 3000 animais atendidos, oferecendo um serviço de qualidade aos usuários e seus animais.

Mantemos o compromisso e comprometimento com o Termo de Colaboração 030/2023, desenvolvendo o trabalho com grande afinco para o atingimento das metas estabelecidas, primando pela qualidade na assistência aos nossos pacientes e usuários. Nosso objetivo é construir uma relação de confiança cada vez mais transparente, com serviços baseados no que há de mais atual na medicina veterinária de cães e gatos, associado a uma infraestrutura completa e adequada, aliada ao atendimento empático aos nossos clientes.

Desenvolvendo ações para aprimorar a comunicação, promovendo relacionamentos fortes, saudáveis, aumentando a eficiência, simplificando os processos, diminuindo a incidência de erros, estabelecendo parâmetros para uma governança qualificada, garantindo resultados seguros e eficazes, objetivando o melhor atendimento aos clientes e seus animais. Importante ressaltar que toda a equipe de colaboradores está em consonância com o nosso objetivo, atendendo de forma técnica e empática nossos usuários e atentos a qualquer necessidade que por qualquer motivo possa produzir prejuízo a nossa prestação de serviços.

Importante informar que todos os dados apresentados foram extraídos a partir das fichas de atendimentos dos animais atendidos e seus respectivos responsáveis, e estão disponíveis para consultas na unidade CCZ-Santa Cruz. Sendo assim, segue relatório onde detalhamos as nossas atividades.

2. MELHORIAS E MANUTENÇÕES REALIZADAS

A equipe da Engenharia Clínica no dia oito de julho, no horário de 13:00 às 14:30 horas, promoveu a manutenção corretiva programada no aparelho de emissão de radiação ionizante Konica Minolta AeroDr. Foram realizados procedimentos para calibragem do

aparelho de radiologia AeroDr, participaram pela Engenharia Clínica os Srs. Gilson Almeida e Douglas Lima, Protec Saúde, Sr. Helliayrton da Silva, técnico operador RX e Erasmo Leitão, Supervisor de Operações (Figura 1). Na oportunidade foi revisado o quadro de energia que alimenta os equipamentos. A próxima calibragem do equipamento está programada para 07/08/2025.



Figura 1. Manutenção do sistema operacional gerador de imagem do aparelho de radiologia Konica Minolta AeroDr.

Em atenção ao controle de roedores e outras pragas, tivemos a quarta ação na unidade CCZ-Santa Cruz do serviço de desratização/dedetização no dia 13 de julho, com a aplicação de produtos e instalação de dispositivos contra roedores. O serviço foi executado pela empresa Inset Certo Dedetizadora e Conservadora Ltda de acordo com a ordem de serviço, onde discrimina as áreas que serão tratadas, em pontos estratégicos, e serão as mesmas da primeira aplicação: como Clínica Médica: (11 salas), 5 banheiros e 1 copa; Centro Cirúrgico: 10 salas, 3 banheiros e 1 copa; área administrativa / farmácia: 13 salas e 2 banheiros; almoxarifado / estoque de ração; área de manutenção, limpeza e cuidadores com 1 banheiro; área de descarte do lixo nos fundos; área externa: esgotos, bueiros e jardins. A operação foi acompanhada de forma presencial pelo Supervisor de Operações Erasmo Leitão (Figura 2). A referida ação foi comunicada ao Diretor da unidade Dr. Mileno Lagrotta e ao Senhor Euler Costa (Figura 3). Foi possível observar após a ação de desratização vários roedores mortos na unidade, confirmando a efetividade da ação (Figura 4).



Figura 2. Etapas da dedetização e desratização da unidade CCZ.

Assunto **DEDETIZAÇÃO UNIDADE CCZ DIA 13/07/2024**
De <paulo.leal@desam.com.br>
Para Mileno Lagrotta <veterinariomileno@gmail.com>, Jefferson Barbosa <jeffersonbarboza01@gmail.com>, Marcia Gabriel <adm.desam2022@gmail.com>
Data 2024-07-11 08:57



Ilustre Diretor Mileno Lagrotta, bom dia!
Conforme solicitado, informo que no dia 13 de julho, será feita nova dedetização e desratização na unidade CCZ, com o objetivo de melhor controle das referidas pragas. Informo que nosso Supervisor de Operações Erasmo Leitão ira acompanhar presencialmente toda a operação.

Respeitosamente

Paulo Daniel Sant'Anna Leal
Diretor Técnico
Matrícula 100383

Figura 3. E-mail informando a ação de dedetização e desratização ao Diretor Mileno Lagrotta.



Figura 4. Ratos observados na unidade CCZ, mortos ou agonizando.

Em atendimento a demanda dos funcionários do setor de clínica médica, o Supervisor de Operações Erasmo Leitão providenciou a instalação de itens de higiene acima da mesa que serve de suporte para manipulação de animais (coletas de sangue, identificação eletrônica, vacinação e outros serviços). Havia a necessidade da instalação do suporte para caixa de descarte de perfurocortante (Descarpark), suporte de detergente e outro de papel toalha, bem como porta fichas de acrílico, na organização dos atendimentos dos pacientes que aguardam consultas. A execução do serviço foi realizada pela equipe da CSM Manutenção dia 11 de julho de 2024 (Figura 5).



Figura 5. Suporte de acrílico para fichas e insumos para higiene e descarte de perfuro-cortante.

Mantendo o compromisso do melhor acolhimento aos usuários da unidade CCZ-Santa Cruz, após a constatação de quebra em algumas longarinas no setor da clínica cirúrgica, foi providenciado a substituição imediata por novas longarinas, promovendo assim o melhor

conforto aos usuários, propiciando o acolhimento ideal (Figura 6). Assim como iniciado as manutenções dos rodízios das mesas de atendimentos e macas pela equipe de manutenção CSM (Figura 7).



Figura 6. Longarinas defeituosas.



Figura 7. Rodízios antes e após manutenção e pintura.

Por solicitação da Dra. Martha Maria Campos Pereira da Costa, setor de diagnóstico por imagem, foi colocado um jogo de cadeira e mesa, com a finalidade de atender de forma emergencial a acomodação da respectiva médica veterinária, com o objetivo de produzir os laudos técnicos dos exames do setor de imagem (ultrassonográficos e radiológicos). Essa acomodação ocorreu na sala de exames radiológicos (Figura 8).



Figura 8. Acomodação para confecção dos laudos do setor de diagnóstico por imagem.

Foram adquiridos três aspiradores cirúrgicos por ar comprimido, necessário em um centro cirúrgico, devido a sua ação aspirativa durante procedimentos cirúrgicos, como cirurgias no tórax, abdômen ou cavidades com a presença de líquido e/ou sangramento, facilitando a visualização da cirurgia, assim como retirada de secreções da orofaringe, evitando que o paciente inale secreções, além de melhorar a visibilidade e torna ágil a retirada de líquidos e secreções quando necessárias no campo cirúrgico, minimizando o uso de compressas e gazes, produzindo agilidade, segurança e economia nos procedimentos. Esses aspiradores funcionam acoplados ao sistema de ar comprimido e/ou oxigênio, produz o sistema de vácuo necessário para a aspiração de secreções, fluidos e demais materiais orgânicos.

Foram adquiridos seis AMBUS, O ambu é um dispositivo utilizado para ventilar pacientes que não estão respirando adequadamente. Também conhecido como respirador manual ou ventilador manual, seu nome deriva do inglês “Artificial Manual Breathing Unit” (AMBU), com três variedades de tamanhos, para atender animais de pequeno, médio e grande porte (Figura 9), trazendo segurança e possibilidade de ressuscitação cardiopulmonar dos pacientes que necessitam da respectiva manobra. Também foram adquiridos 48 clips/garras utilizados para monitoração dos pacientes, acoplados aos 6 aparelhos de anestesia existente na unidade, sendo que cada aparelho de anestesia possui 6 terminais para geração do traçado eletrocardiográfico, fundamental na monitoração do paciente durante os procedimentos cirúrgicos/anestésicos (Figura 9).

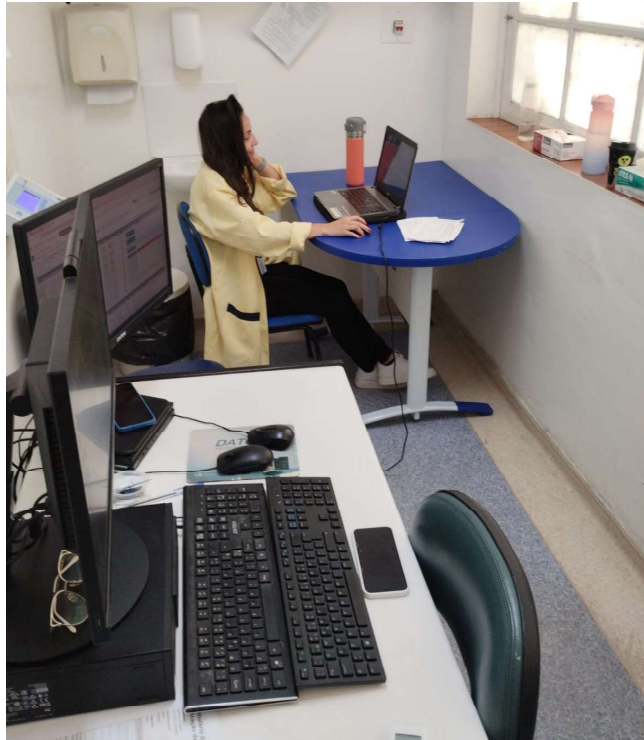

Figura 9. Aspirador cirúrgico, clip/garras para eletrocardiograma (ao centro) e ambu (esquerda para direita).

3. CAMPANHAS, AÇÕES E TREINAMENTOS REALIZADOS.

Mantendo o compromisso com a qualidade dos serviços ofertados pela unidade CCZ, treinamentos acontecem de forma rotineira para as equipes de colaboradores, portanto, no dia 22 de julho, mais uma vez, ocorreu treinamento para a equipe de limpeza e tratadores da unidade CCZ, com o tema A IMPORTÂNCIA DA UTILIZAÇÃO DE EPI PARA A SAÚDE OCUPACIONAL.

O treinamento aconteceu no próprio ambiente/local da atividade dos respectivos colaboradores, oito auxiliares de serviços gerais e cinco tratadores de animais. Presentes ao treinamento estiveram André Luís de Oliveira, Anderson Pereira Antunes, Paulo Esteves do

Nascimento, João Paulo Pereira, Moisés Xavier Rodrigues, Sérgio Batista de Lima, Matheus Andrade de Souza, Caio Vítor do Gonçalves, Patrícia Elaine de Alvarenga, Gisele Pereira Ramos Antônio, Simone Marques de Oliveira, Rosângela Ramos Lanes e Gisele Medeiros dos Santos (Figuras 10). Essa abordagem de treinamento visa a orientação prática no desenvolvimento das atividades dos colaboradores, corrigindo erros e apresentando na prática a forma correta de desenvolver as atividades na rotina diária, minimizando os erros e atingindo maior eficácia nos resultados.

CS		SISTEMA DE GESTÃO DA QUALIDADE LPT - Lista de Presença em Treinamento			
TÍTULO DO TREINAMENTO: A importância de utilização de APIs para análise ocupacional		LOCAL REALIZADO: Hospital Universitário - Centro de controle de qualidade Paulo Roberto Filho			
DATA	FUNÇÃO	PARTICIPANTES		AVALIAÇÃO DA EFICÁCIA	
		NOME	ASSINATURA	DATA	RESULTADO
22/07/2024	A.S.G	André Luis de Jesus	[Assinatura]		
22/07/2024	A.S.G	Anderson Ramos	[Assinatura]		
22/07/2024	A.S.G	Caio Vítor do Gonçalves	[Assinatura]		
22/07/2024	A.S.G	João Paulo Pereira	[Assinatura]		
22/07/2024	A.S.G	Matheus Andrade de Souza	[Assinatura]		
22/07/2024	A.S.G	Moisés Xavier Rodrigues	[Assinatura]		
22/07/2024	A.S.G	Sérgio Batista de Lima	[Assinatura]		
22/07/2024	A.S.G	Simone Marques de Oliveira	[Assinatura]		
22/07/2024	A.S.G	Rosângela Ramos Lanes	[Assinatura]		
22/07/2024	A.S.G	Gisele Medeiros dos Santos	[Assinatura]		
DATA		MINISTRADO POR:		VERSÃO	SISTEMÁTICA UTILIZADA PARA VERIFICAÇÃO DA EFICÁCIA DO TREINAMENTO
22/07/24	20m	Moisés Xavier Rodrigues			A eficácia do treinamento será verificada através do check list do RD e nas auditorias internas.

CS		SISTEMA DE GESTÃO DA QUALIDADE LPT - Lista de Presença em Treinamento			
TÍTULO DO TREINAMENTO: A importância de utilização de APIs para análise ocupacional		LOCAL REALIZADO: Hospital Universitário - Centro de controle de qualidade Paulo Roberto Filho			
DATA	FUNÇÃO	PARTICIPANTES		AVALIAÇÃO DA EFICÁCIA	
		NOME	ASSINATURA	DATA	RESULTADO
22/07/24	A.S.G	Rosângela Ramos Lanes	[Assinatura]		
22/07/24	A.S.G	Gisele Medeiros dos Santos	[Assinatura]		
DATA		MINISTRADO POR:		VERSÃO	SISTEMÁTICA UTILIZADA PARA VERIFICAÇÃO DA EFICÁCIA DO TREINAMENTO
22/07/24	20m	Moisés Xavier Rodrigues			A eficácia do treinamento será verificada através do check list do RD e nas auditorias internas.

Figura 10. Listagem de presença dos colaboradores CSM.

4. AÇÕES ADMINISTRATIVAS

Na unidade CCZ- Santa Cruz contamos com 36 funcionários DESAM (Tabela 1): 01 Diretor Técnico; 01 Coordenador Técnico; 01 Coordenadora Administrativa; 01 Supervisor de Operações; 07 Agentes de Apoio; 04 Médicas Veterinária Generalista; 07 Auxiliares de Veterinária (sendo 02 de CME); 02 Médica Veterinária de Imagem; 02 Técnicos em Radiologia; 01 Gerente de Suporte Assistencial/Enf; 07 Médicos Veterinários Cirurgiões; 01 Auxiliar de Farmácia; 01 Farmacêutica.

Tabela 01. Apresentação dos colaboradores DESAM.

COLABORADORES DESAM- CCZ 07/2024			
GESTÃO			
NOME	FUNÇÃO	HORÁRIO	CARGA HORÁRIA
Alexandre Pereira de Almeida	Coordenador Técnico	08:00 às 17:00 (seg. à sex)	40h semanais
Danielle Lamou Fernandes	Coordenadora Administrativa	08:00 às 17:00 (seg. à sex)	40h semanais
Erasmio de Oliveira Leitão	Supervisor de Operações	08:00 às 17:00 (seg. à sex)	40h semanais
Suelen Fernanda Pereira Aleixo	Supervisor de Operações	08:00 às 17:00 (seg. à sex)	40h semanais
Paulo Daniel Santanna Leal	Diretor Técnico	08:00 às 17:00 (seg. à sex)	40h semanais
ADMINISTRAÇÃO			
NOME	FUNÇÃO	HORÁRIO	CARGA HORÁRIA
Juliana de Andrade Geraldo	Agente de Apoio	08:00 às 17:00 (seg. à sex)	40h semanais
Marcella Barros de Jesus	Agente de Apoio	08:00 às 17:00 (seg. à sex)	40h semanais
Tércia Norões Silva Abreu	Agente de Apoio	08:00 às 17:00 (seg. à sex)	40h semanais
CLÍNICA			
NOME	FUNÇÃO	HORÁRIO	CARGA HORÁRIA
Carlos Henrique Vasconcelos de Siqueira	Médico Veterinário	08:00 às 17:00 (seg. à sex)	40h semanais
Cecília Lopes da Conceição	Médica Veterinária	08:00 às 17:00 (seg. à sex)	40h semanais
Dilma Souza Andrade Guedes	Agente de Apoio (Recepção)	08:00 às 17:00 (seg. à sex)	40h semanais
Luciana Teles de Matos Araujo	Médica Veterinária	07:00 às 16:00 (seg. à sex)	40h semanais
Maria Isabel Ramos Lencioni	Médica Veterinária	08:00 às 17:00 (seg. à sex)	40h semanais
Nilza de Almeida Silva Pinto	Auxiliar de Veterinária	08:00 às 17:00 (seg. à sex)	40h semanais
Raphael David do Nascimento	Auxiliar de Veterinária	08:00 às 17:00 (seg. à sex)	40h semanais
IMAGEM			
NOME	FUNÇÃO	HORÁRIO	CARGA HORÁRIA
Chavene Barros Pierre da Silva	Técnica em Radiologia	08:00 às 17:00 (ter, qui e sex)	24h semanais
Helayton Francisco da Silva	Técnico em Radiologia	08:00 às 17:00 (seg, ter e qua)	24h semanais
Marta Maria Campos Pereira da Costa	Médica Veterinária (Ultrassonografia)	08:00 às 17:00 (ter, qui e sex)	24h semanais
Bárbara de Almeida Haick	Médica Veterinária (Ultrassonografia)	08:00 às 17:00 (seg, ter e sex)	24h semanais

CIRURGIA			
NOME	FUNÇÃO	HORÁRIO	CARGA HORÁRIA
Alessandra dos Santos	Agente de Apoio (Recepção)	08:00 às 17:00 (seg à sex)	40h semanais
Ana Lucia Nascimento Tondella	Gerente de Suporte Assistencial/Enf	08:00 às 17:00 (seg à sex)	40h semanais
Cleia Souza da Rosa Marcelino Ribeiro	Médica Veterinária Cirurgiã	08:00 às 17:00 (ter, qui e sext)	24h semanais
Danielley Ramos Cardoso	Auxiliar de Veterinária CME	08:00 às 17:00 (seg à sex)	40h semanais
Eduardo Gomes Hoamede	Médico Veterinário Cirurgião	08:00 às 17:00 (seg, qua e qui)	24h semanais
Flávia Aparecida Rodrigues Menezes da Maia	Agente de Apoio (Recepção)	08:00 às 17:00 (seg à sex)	40h semanais
Geovanna de Albuquerque Veiga Rodrigues	Auxiliar de Veterinária CME	08:00 às 17:00 (seg à sex)	40h semanais
Jully Aparecida Silva de Moraes	Médica Veterinária Cirurgiã	08:00 às 17:00 (seg, ter e qui)	40h semanais
Lais Marques Rodrigues Peres	Auxiliar de Veterinária	08:00 às 17:00 (seg à sex)	40h semanais
Lucas Costa Faustino	Auxiliar de Veterinária	07:00 às 16:00 (seg à sex)	40h semanais
Luiza Mahin Ivanir dos Santos	Médica Veterinária Cirurgiã	08:00 às 17:00 (seg, ter e qua)	24h semanais
Maria Eduarda Alves Ferreira	Auxiliar de Veterinária	08:00 às 17:00 (seg à sex)	40h semanais
Myrian Glória Porto Barros	Médica Veterinária Cirurgiã	08:00 às 17:00 (seg, ter e qui)	24h semanais
Sara Aquino de Mattos	Médica Veterinária Cirurgiã	08:00 às 17:00 (qua, qui e sex)	24h semanais
Thais Evangelista Nascimento	Médica Veterinária Cirurgiã	08:00 às 17:00 (seg, qua e sex)	24h semanais
ALMOXARIFADO/FARMÁCIA			
NOME	FUNÇÃO	HORÁRIO	CARGA HORÁRIA
Bruno dos Santos Kronenberg	Auxiliar de Farmácia	08:00 às 17:00 (seg à sex)	40h semanais
Mary Helen Righi de Souza	Farmacêutica	08:00 às 17:00 (seg à sex)	40h semanais
Suzane Gabrielle de Souza Nunes Pereira	Agente de Apoio (Almoxarifado)	08:00 às 17:00 (seg à sex)	40h semanais

A unidade CCZ-Santa Cruz vem mantendo especial atenção as obrigações de saúde pública e obediência a legislação vigente, relativo as profilaxias necessárias aos colaboradores, portanto, em atendimento a legislação, foi produzida uma campanha para atender a profilaxia da raiva humana e ao tétano, com a vacinação dos colaboradores em dia pré agendado para visita de equipe de saúde da SMS, que ocorreu no dia 26 de junho, promovendo a vacinação na unidade CCZ-Santa Cruz.

As profilaxias oferecidas foram a ANTIRÁBICA e a ANTITETÂNICA. Facilitando a rotina da unidade, visto que os colaboradores não precisarão se deslocar até o posto de saúde, uma equipe do Posto de Saúde Lincon de Freitas Filho, sob a coordenação Enfermeira Ângela Renate Kranzl, matrícula 229439-5-Serviço de Vigilância de Saúde, estiveram presente na unidade CCZ efetuando a profilaxia vacinal. Dando continuidade ao protocolo vacinal, a equipe de enfermagem retornou ao CCZ nos dias 03 e 04 de julho para aplicação da segunda dose da vacina anti-rábica, com posterior coleta de sangue de todos os colaboradores, visando avaliar pelo método sorológico, agendada para o dia 24 e 25 de julho, como protocolo confirmatório da eficácia vacinal, através da titulação de anticorpos

contra o vírus rábico (Figura 11). Os referidos resultados serão enviados por Email para a unidade CCZ.



Figura 11. Colaboradores sendo vacinados e coleta de sangue para conferir a titulação adequada de anticorpos contra o vírus rábico.

Dando continuidade a complementação do quadro de colaboradores, iniciou no dia quatro de julho, na unidade CCZ, o Técnico em Informática André Luiz Trindade de Souza, matrícula 126, contratado da empresa HTS, com 40 horas semanais. Ficará disponível para qualquer ação que se faça necessário dentro das suas competências.

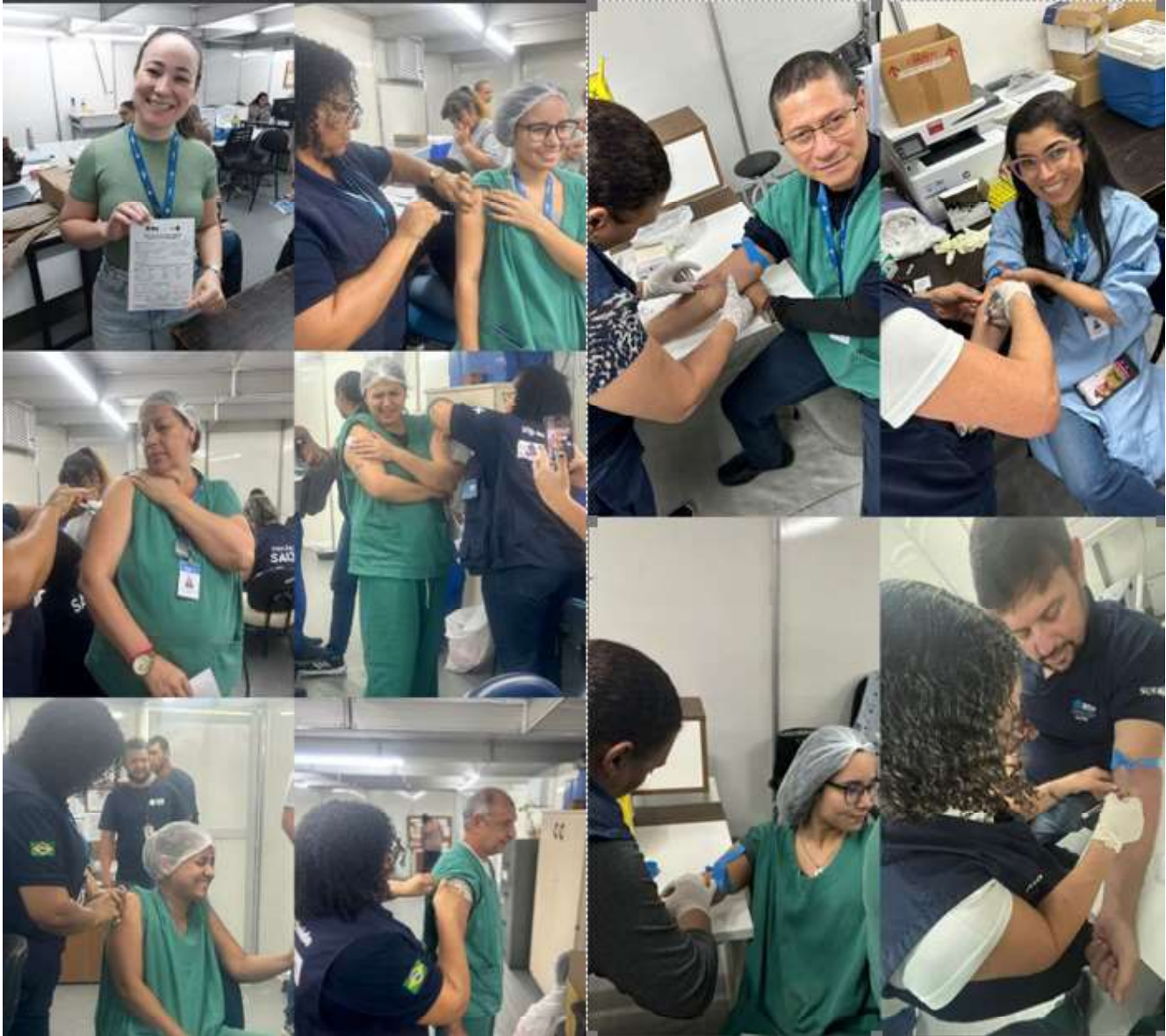

4.1 CONTRATAÇÕES/VACÂNCIAS E METAS.

Todas as informações referentes as obrigações da DESAM conforme Termo de Colaboração 030/2023 estão disponíveis em planilha própria, conforme modelo pré-estabelecido, que acompanha o presente relatório.

5. OBRAS DE ADEQUAÇÃO DO CCZ-SANTA CRUZ

A evolução da obra se encontra dentro do esperado, com o centro administrativo da unidade em adiantado estado de finalização.

Vale a pena informar que as sugestões apresentadas pela diretoria Técnica CCZ-DESAM ao longo das obras foram atendidas, com atenção a alimentação hídrica e correção do sistema hidráulico que alimenta a unidade, o que proporcionará um aumento da capacidade de vazão, com o objetivo de corrigir problema crônico de falta de água na unidade, originária da Estação de Tratamento de Água (ETA) do Guandu, assim como outras observações apresentadas ao engenheiro Ubirajara Barbosa dos Santos, que acompanha todas as obras públicas na jurisdição da Coordenadoria Geral de Atenção Primária. Enquanto as adequações não são concluídas, medidas estão sendo tomadas pela gerência técnica em conjunto com a supervisão de operações, para que o problema crônico de abastecimento hídrico na unidade CCZ não prejudique os serviços da unidade. Importante lembrar que com a perda do reservatório do castelo, devido a sua demolição, para permitir o avanço das obras na unidade CCZ, foi produzida uma alternativa de abastecimento na torre provisória de água com o intuito de abastecer emergencialmente a caixa d'água da Clínica Cirúrgica via telhado. Esta alternativa de abastecimento emergencial era papel do Castelo d'água que foi derrubado, e desde então estávamos vulneráveis caso o abastecimento da concessionária responsável pelo abastecimento hídrico do hospital e o centro cirúrgico não ocorresse. Com essa alternativa criada, solucionamos de forma emergencial as necessidades do setor cirúrgico.

Além disso, outra ação que contribuiu para minimizar este ponto crítico de abastecimento de água foi a vistoria de todo o complexo hidráulico da unidade CCZ, com essa ação pode ser detectado uma obstrução no cano responsável pelo abastecimento da cisterna. Após a correção, foi possível observar um aumento significativo na vazão



(litros/minuto) de água no abastecimento da cisterna (Figura 12). Visando demonstrar transparência do andamento das obras de adequação do Centro de Controle de Zoonoses Paulo Dacorso Filho, com início em sete de março de 2024, ou seja, após 90 dias, foi apresentado pelos engenheiros da CSM no dia 09 de julho de 2024, uma breve descrição dos serviços executados.

SERVIÇOS EXECUTADOS:

- Demolição e remoção do castelo d'água para atender o BLOCO ACOLHIMENTO;
- Execução do by-pass da rede externa com o sistema de abastecimento provisório – BLOCO ACOLHIMENTO;
- Remoção de estrutura e cobertura em fibrocimento – fundos do BLOCO ADMINISTRATIVO;
- Remoção e execução de madeiramento e Cobertura em telha sanduiche – BLOCO ADMINISTRATIVO;
- Execução de piso em concreto armado – BLOCO ADMINISTRATIVO;
- Execução das instalações elétricas – BLOCO ADMINISTRATIVO;
- Execução das instalações sanitárias – BLOCO ADMINISTRATIVO;
- Execução das instalações hidráulicas – BLOCO ADMINISTRATIVO;
- Execução de revestimento granito – BLOCO ADMINISTRATIVO;
- Execução de revestimento porcelanato – BLOCO ADMINISTRATIVO;
- Início da execução das paredes em drywall – BLOCO ADMINISTRATIVO;
- Início da execução do forro removível – BLOCO ADMINISTRATIVO;
- Demolição de piso cimentado – BLOCO ANEXO CLÍNICO;
- Execução das sapatas, bem como suas armações e concretagem – BLOCO ANEXO CLÍNICO.



Figura 12. Registro de água criado como alternativa para abastecer o setor de clínica cirúrgica a esquerda. Vazão de abastecimento na cisterna após correção da obstrução do cano.

6. RESULTADOS OBTIDOS

6.1 CLINICA MÉDICA

No mês de julho atendemos 1.703 animais, um aumento de 14,83%, relativos ao mês de junho (1.483) animais. No setor de clínica Médica foram 1.206 e no setor clínico de esporotricose foram 497 animais atendimento.

6.2 CLINICA CIRÚRGICA

No setor de clínica cirúrgica foram atendidos com procedimento cirúrgico 861 animais, um aumento de 11,12% relativos ao mês de junho, com 774 animais. Patologias cirúrgicas gerais 206, gonadectomias (castrações) 655, para consultas pré-cirúrgicas 102, consultas pós cirúrgicas 233. Os números de **absenteísmo** nas cirurgias agendadas para gonadectomias (castração) são elevados, com um total de 339 animais faltosos, mais 50%



de animais faltosos. O não alcance das metas é justificável pelo elevado número absenteísmo observado na clínica cirúrgica.

6.3 ANÁLISE CLÍNICAS

Na área de análises clínicas foram realizados um total de 9.474 parâmetros, um aumento de 45,28% em relação aos exames realizados em junho de 2024 (6.521). Os perfis bioquímicos mais solicitados foram os de função renal, com um total de 1.584 avaliações, com 792 mensurações de creatinina e 792 exames de ureia, números superiores aos observados no mês de junho, com 650 dosagens de creatinina e 658 dosagens de ureia, totalizando 1.308 exames. O segundo perfil mais solicitado foi o hepático, com 1.568 exames, com 784 exames de transaminase pirúvica (TGP) e 784 de transaminase oxalacética (TGO), número superior aos observados no mês de junho, com 649 e 650 respectivamente para cada perfil (total de 1.299). O perfil proteína total e frações foi o terceiro mais solicitado, com um total de 867 avaliações, número superior aos observados no mês de junho (717 exames). O quarto perfil mais solicitado foi o de fosfatase alcalina, com um total de 690 exames, número superior aos observados no mês de junho (520 exames). O perfil hematológico mais solicitado foi hemograma, com um total de 931 exames realizados, número superior aos observados no mês de junho (795) (Figura 13).

Observa-se um aumento significativo nas avaliações laboratoriais proporcional ao aumento no número de pacientes atendidos na unidade CCZ, associado aos exames complementares de imagem (ultrassonografia e radiologia), apresentando uma conduta adequada na investigação diagnóstica.

6.4 IDENTIFICAÇÃO ELETRÔNICA (CHIP).

Foram aplicados 1.314 microchips. No setor de clínica médica foram 654 animais, no setor de esporotricose foram 117, um total de 771 microchips. No setor da clínica cirúrgica um total de 543 animais, observa-se um aumento de 44,23% de aumento em relação ao mês de junho.

6.5 DIAGNÓSTICO POR IMAGEM

6.5.1 Radiodiagnóstico

Em complementação ao serviço de clínica médica e cirúrgica, o exame de imagem radiológico é de fundamental importância, contribuindo para diagnósticos definitivos, nos casos onde a imagem radiológica é o teste ouro, como nas avaliações ortopédicas ou sugerindo um diagnóstico em várias outras possibilidades. Por ser um exame complementar, esta depende da avaliação clínica. Foram atendidos 303 animais, um aumento de 119,56% em relação ao mês de junho (138) no setor de radiologia, com cães, cadelas, gatos e gatas. A produção das imagens obedece aos padrões internacionais de posicionamento e das técnicas radiológicas veterinárias, com no mínimo dois posicionamentos diferentes, possibilitando apresentar imagens adequadas para o diagnóstico.

6.5.2 Ultrassonografia

Em complementação ao serviço de clínica médica e cirúrgica, o exame de imagem ultrassonográfico é de fundamental importância, contribuindo para diagnósticos definitivos, nos casos onde a imagem ultrassonográfica é o teste ouro, como nas avaliações abdominais e torácicas, principalmente nas avaliações de órgãos parenquimatosos e quanto a topografia. Por ser um exame complementar, esta depende da avaliação clínica. Foram atendidos 316 animais, um aumento de 74,58% em relação ao mês de junho (181) no setor de ultrassonografia, cães, cadelas, gatos e gatas. A contribuição inquestionável desta ferramenta na rotina clínica da unidade CCZ.

Todos os resultados e informações seguem em tabela Excel conforme orientações e modelos pré-estabelecidos pela Comissão Fiscalizadora do Termo de Colaboração 030/2023, em destaque com os últimos seis meses de resultados (Figura 14).

Tabela 02. Resultados comparados com as metas estabelecidas, em números absolutos e relativos.

Metas de Produção Desam (Meta 100%)	META 100%	JULHO (01 À 31)	%	Meta
Cirurgias Veterinárias Gerais (100)	100	206	242%	85
Cirurgias Ortopédicas (60)	60	0	*	0
Cirurgia para Castração (800)	800	654	91%	720
Consulta Clínica Médica (2620)	2620	1703	76%	2227
Consulta Cardiologia (160)	160	0	*	0
Consulta Cirurgia Geral (120)	120	102	94%	108
Consulta Ortopedia (90)	90	0	*	0
Consulta Dermatologia (0)	0	0	*	0
Consulta Oftalmologia (0)	0	0	*	0

 Unidade: Santa Cruz	
Contrato DESAM/ Julho	
Procedimento	Quantitativos
ALBUMINA	12
AMILASE	7
BABÉSIA, PESQUISA	211
BILIRRUBINAS TOTAIS E FRAÇÕES	139
CÁLCIO	127
CALCULO URINARIO	3
CINOMOSE - CORPUSCULO DE INCLUSÃO	28
CINOMOSE Ag	27
CITOLOGIA DE LESÕES DIVERSAS	1
CITOLOGIA DE LIQUIDO BIOLOGICO	13
CITOLOGIA TUMORAL	45
COLESTEROL TOTAL	263
CREATININA	792
CULTURA COM ANTIBIOGRAMA	28
CULTURA DE FUNGOS	3
ECTOPARASITO (PESQUISA)	2
EHRlichia, PESQUISA	278
ELEMENTOS ANORMAIS E SEDIMENTOSCOPIA	81
ESPOROTRICOSE (PESQUISA)	1
FOSFATASE ALCALINA	690
FÓSFORO	257
GAMA GLUTAMIL TRANSFERASE	324
GLICOSE	172
HEMOGRAMA COMPLETO	931
HEMOGRAMA LEUCEMIA	7
LIPASE	7
MICROFILARIA, PESQUISA	239
MYCOPLASMA, PESQUISA	9
PARASITOLÓGICO DE FEZES	37
POTASSIO	254
PROTEINAS TOTAIS E FRACOES	867
RELAÇÃO PROTEINA/CREATININA URINARIA	1
RETICULOCITOS	280
SODIO	246
T4 LIVRE (Radioimunensaio)	37
T4 LIVRE P/DIALISE	101
T4 Livre Quimioluminescencia	37
T4 TOTAL (Radioimunoensaio)	34
T4 TOTAL Quimioluminescencia	1
TRANSAMINASE OXALACÉTICA	784
TRANSAMINASE PIRÚVICA	784
TRIGLICERIDES	264
TSH - HORMONIO TIREOESTIMULANTE	201
UREIA	792
UROCULTURA	57
Total Geral	9474

Figura 13. Total de perfis feitos pelo laboratório JVA no mês 07/2024.

Composição	Qde	1		2		3		4		5		6		7		8		
		dez/23		jan/24		fev/24		mar/24		abr/24		mai/24		jun/24		jul/24		
		Feito	Meta	%	Feito	Meta	%	Feito	Meta	%	Feito	Meta	%	Feito	Meta	%	Feito	Meta
Coordenador administrativo	1	0	0,1		1	0,1		0	0,5		0	0,7		0	0,8		0	0,95
Supervisor de operações	2	0	0,2		0	0,2		1	1		0	1,2		1	1,4		0	1,9
Supervisor de operações (noite)	2	0	0,2		0	0,2		0	1		0	1,2		0	1,4		0	1,9
Ag apoio/administração	2	2	0,2		0	0,2		0	1		0	1,2		0	1,4		0	1,9
Téc. De informática	1	0	0,1	90	0	0,1	90	0	0,5	50	0	0,6	40	0	0,7	30	0	0,95
Vigilante (12x36)	4	0	0,4		0	0,4		0	2		0	2,4		0	2,8		0	3,8
Vigilante (12x36) noite	4	0	0,4		0	0,4		0	2		0	2,4		0	2,8		0	3,8
Aux. Serv gerais (12x36)	8	0	0,8		0	0,8		0	4		7	4,8		0	5,6		1	7,2
Aux. Serv gerais (12x36) noite	4	0	0,4		0	0,4		0	2		0	2,4		0	2,8		0	3,8
Total	28	0	2,8		3	2,8		4	14		11	16,8		12	19,6		12	26,6
Médico Veterinário - Anestesiologia	3	0	0,3		0	0,3		0	1,5		0	1,8		0	2,1		0	2,7
Aux. Veterinária / circulante	2	0	0,2		0	0,2	90	1	1	50	0	1,2	40	0	1,4	30	0	1,8
Aux. Veterinária / CME	2	0	0,2		0	0,2	90	2	1	50	0	1,2	40	0	1,4	30	0	1,8
Agente de apoio / Recepção	2	2	0,2		0	0,2		0	1		0	1,2		0	1,4		0	1,8
Total	9	2	0,9		2	0,9		5	4,5		5	5,4		6	6,3		6	8,55
Diretor responsável técnico	1	0	0,1		1	0,1		0	0,5		0	0,6		0	0,7		0	0,9
Coordenador técnico veterinário	1	0	0,9		1	0,9		0	0,5		0	0,6		0	0,7		0	0,9
Gerente de suporte assistencial / enfermeiro	1	0	0,9		1	0,9		0	0,5		0	0,6		0	0,7		0	0,9
Médico veterinário generalista	4	0	3,6		0	3,6		3	2		0	2,4		0	2,8		1	3,6
Médico veterinário generalista - noite	2	0	1,8		0	1,8		0	1		0	1,2		0	1,4		0	1,8
Médico veterinário clínico-cirurgião	3	0	2,7		0	2,7		4	1,5		2	1,8		0	2,1		0	2,7
Médico veterinário clínico-cirurgião - 24h	1	0	0,9		0	0,9		0	0,5		0	0,6		0	0,7		0	0,9
Médico veterinário imagem	3	0	2,7		0	2,7		1	1,5		0	1,8		0	2,1		0	2,7
Farmacêutico	1	0	0,9		0	0,9		1	0,5		0	0,6		0	0,7		0	0,9
Aux de farmácia 12 x 36	2	0	1,8	90	0	1,8	90	1	1	50	0	1,2	40	0	1,4	30	0	1,8
Tratador de animais	6	0	5,4		0	5,4		0	3		0	3,6		0	4,2		0	5,4
tratador de animais 12x36	4	0	3,6		0	3,6		0	2		10	2,4		0	2,8		0	3,6
técnico de radiologia	3	2	2,7		0	2,7		0	1,5		0	1,8		0	2,1		0	2,7
auxiliar de veterinária	2	0	1,8		0	1,8		3	1		0	1,2		1	1,4		0	1,8
auxiliar de veterinária 12x36	4	0	3,6		0	3,6		0	2		0	2,4		0	2,8		0	3,6
auxiliar de veterinária 12x36 Noite	2	0	1,8		0	1,8		0	1		0	1,2		0	1,4		0	1,8
agente de apoio - recepção	4	2	3,6		1	3,6		0	2		1	2,4		0	2,8		0	3,6
agente de apoio - recepção 12x36	2	0	1,8		0	1,8		0	1		0	1,2		0	1,4		0	1,8
agente de apoio - recepção 12x36 noite	2	0	1,8		0	1,8		0	1		0	1,2		0	1,4		0	1,8
Total	48	4	4,8		8	4,8		11	24		34	28,8		35	33,6		36	45,6
Médico Veterinário Oftalmologista	0	0	0		0	0		0	0		0	0		0	0		0	0
Médico Veterinário Dermatologista	0	0	0		0	0		0	0		0	0		0	0		0	0
Médico Veterinário Cardiologista	1	0	0,1		0	0,1		0	0,5		0	0,6		0	0,7		0	0,9
Médico Veterinário Cirurgia Geral	2	0	0,2	90	0	0,2	90	0	1	50	0	1,2	40	0	1,4	30	0	1,8
Médico Veterinário Ortopedia	2	0	0,2		0	0,2		0	1		0	1,2		0	1,4		0	1,8
Auxiliar de Veterinária	1	0	0,1		0	0,1		0	0,5		0	0,6		0	0,7		0	0,9
agente de apoio - recepção	2	0	0,2		0	0,2		0	1		0	1,2		0	1,4		0	1,8
Total	8	0	0,8		0	0,8		0	4		0	4,8		0	5,6		0	7,6
consultórios de procedimentos	6	6	6		5	2,4		5	3		5	3,6		5	4,2		5	4,8
salas de cirurgia	3	3	3	30	2	1,2	40	2	1,5	50	2	1,8	60	2	0,67	70	2	2,4
aquisição de equipamentos	1	1	1		1	0,4		1	0,5		1	0,6		1	1		1	0,8

Figura 14. Tabela de indicadores CCZ-DESAM últimos 8 meses.

Os números observados neste relatório apresentam um aumento significativo na produção dos atendimentos em comparação ao mês de junho, em todos os serviços oferecidos na unidade CCZ, porém os números estipulados no Termo de colaboração 030/2023 para o setor da clínica médica são inatingíveis, atender de 8 as 17 horas, 8 horas diárias, 2.227 animais (mês de julho), conforme a meta estabelecida é inviável.

Foram atendidos 1.703 animais, abaixo da meta estabelecida, onde cabe as seguintes justificativas para o não atingimento das metas: as obras na presente unidade, que impactam na melhor prestação dos serviços, além dos números propriamente ditos, pois, em média, obrigam-se cada médico veterinário atender 27 pacientes por dia, em 8



horas de trabalho, obrigando uma média mínima de 3,3 animais por hora, menos de 20 minutos por paciente, o que não permite o melhor acolhimento dos usuários e seus animais. Esta matemática será plausível quando a unidade funcionar 24 horas, conforme Termo de Colaboração 030/2023. Permite-se informar que, a avaliação clínica do paciente além da anamnese e histórico e principalmente, da importância do acolhimento pelo médico veterinário ao proprietário, onde a calma e atenção são fundamentais, o tempo de 20 minutos é sem dúvida impróprio para o desenvolvimento do serviço médico veterinário adequado. Justifica-se assim, os números apresentados no presente relatório da unidade CCZ. A unidade CCZ tem um compromisso com o melhor acolhimento e a prestação de serviço médico veterinário de qualidade, onde é possível observar na avaliação do Google, onde nosso Hospital possui 4,4 estrelas (0 a 5 estrelas), através do link <https://maps.app.goo.gl/Ub4RicsDwYwZ5ib17?q_st=iw> (Figura 15).

Importante lembrar que nos últimos 6 meses colecionamos várias avaliações 5 estrelas, confirmando nosso compromisso com o melhor serviço (Figura 16). Obviamente que não conseguimos alcançar 100% da satisfação, pois, além das necessidades dos nossos usuários em serviços ainda não contemplados, o que de certa forma, produz uma insatisfação do usuário, estamos enfrentando momentaneamente restrições devido as obras de adequação da unidade.



Figura 15. Avaliação unidade CCZ no Google.



Andre Luiz

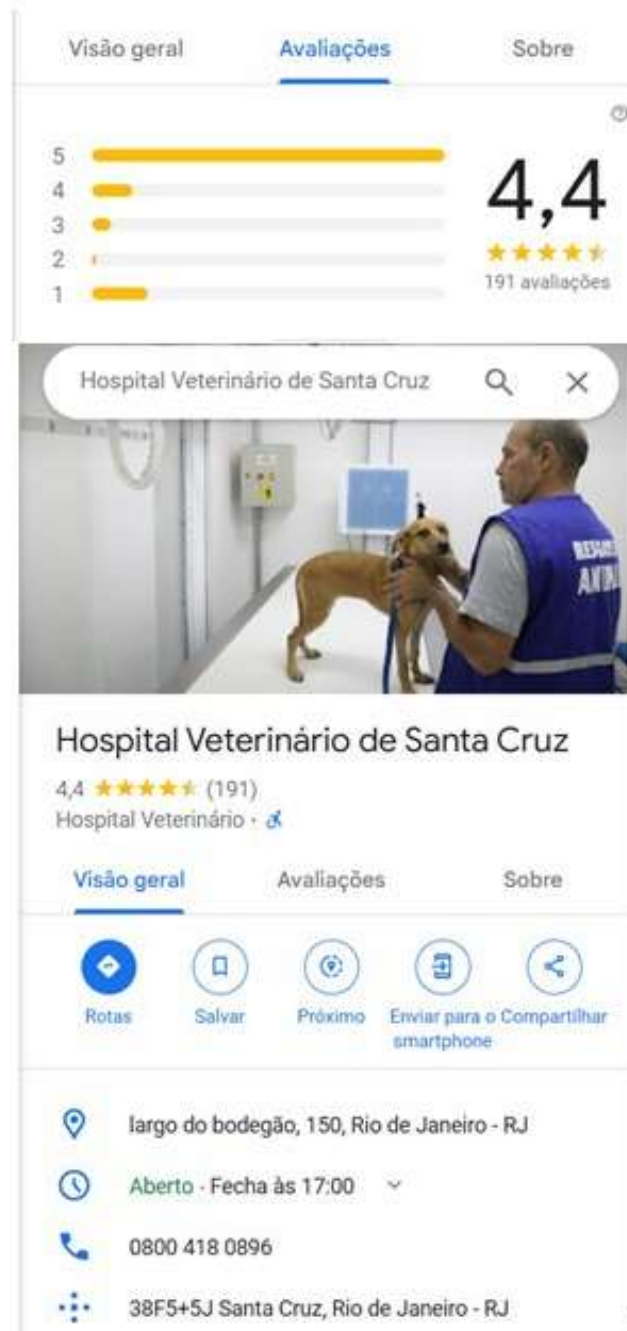

uma semana atrás

NOVA



Rita Gaetani

6 avaliações · 4 fotos



uma semana atrás

NOVA



RG MUSIC PRODUÇÕES

6 avaliações



uma semana atrás

NOVA

O hospital é muito bom, porém reduziram pra 40 números por dia o atendimento e pra 8 o número de ultrassonografia. Temos que chegar na fila tipo 3 horas da madrugada pra conseguir número, é tem tido relatos de assaltos na fila . Esse esquema de atendimento deveria ser com mais segurança para a população.

Figura 16. Avaliações 5 estrelas da unidade CCZ.

Com o objetivo de elevar os números de animais gonadectomizados (castrados), e não depender das agendas pelo site da Prefeitura do Rio de Janeiro <[Agendamento on-line para castração de cães e gatos – IVISA-RIO – Portal Carioca Digital](#)> devido aos elevados números de absenteísmo, o Coordenador Técnico Alexandre Pereira da unidade CCZ-Santa Cruz, iniciou parceria com a o Senhor Alexandre Peixoto, Coordenação Administrativa da Universidade do Estado do Rio de Janeiro Campus, Zona Oeste (UERJ-ZO), com o objetivo



de dar atenção primária, vacinas, microchipagem e castração dos animais do Campus Universitário (Figura 17).



Castração de Gatos

1 mensagem

Coordenação Administrativa UERJ-ZO <coordadm.uerjzo@gmail.com> sex., 28 de jun. de 2024 às 12:27
Para: alexpalmeida@gmail.com

Prezado Sr. coordenador técnico do centro de zoonoses de Santa Cruz,

Boa tarde!

Me chamo Alexandre Peixoto, sou coordenador administrativo e represento a UERJ zona oeste. Venho através deste, solicitar a colaboração do centro de zoonoses para podermos atender os animais que habitam no campus. Nossa necessidade é por atenção primária, vacinas, microchipagem e castração. O volume de cães e gatos tem aumentado constantemente, e se faz necessário uma maior atenção para o controle populacional e sanitário, e desta forma, a universidade vem estabelecendo seu apoio a este grupo.

Espero, através desse feito, podermos estabelecer um vínculo formal de colaboração entre a universidade e CCZ Santa Cruz.

Atenciosamente,

Alexandre Peixoto

--

Coordenação Administrativa
Universidade do Estado do Rio de Janeiro
Campus Zona Oeste (UERJ-ZO)
Av. Manuel Caldeira de Alvarenga, 1.203 - Campo Grande - Rio de Janeiro/RJ - CEP: 23070-200
Tel: 2333-6769 - Ramal 4250

Figura 17. Email Assunto: castração de gatos.

7. EDUCAÇÃO CONTINUADA E TREINAMENTO/ATUALIZAÇÃO TÉCNICA

Iniciou no mês de julho, a partir de convênio com o Centro de Estudos S/IVISA/CET - a Senhora Rosária Cova, Presidente do Centro de Estudos, solicitando o apoio no sentido de ampliarmos nossa carteira de preceptores incluindo aqueles profissionais que queiram receber alunos de cursos de auxiliar de veterinária (Figura 18). Para tanto foi providenciado,



conforme as orientações, levantamento e identificação junto aos técnicos da unidade, através do preenchimento e envio ao Centro de Estudos do Formulário de Cadastro para Supervisores/Preceptores a fim de ofertar de forma concreta de oportunidades oferecidas (Figura 19). O registro também será estendido para outras modalidades de experiências educativas.



Paulo Leal <pauloleal390@gmail.com>

Cadastramento de Preceptores para estágios

Centro de Estudos S/IVISA-RIO <centrodeestudos.vs@gmail.com>
Cco: pauloleal390@gmail.com

10 de julho de 2024 às 16:57

Prezados senhores,

Tendo em vista que nossos campos de estágios representam cenários riquíssimos para os estudantes que nos acessam, venho solicitar o apoio dos senhores no sentido de ampliarmos nossa carteira de preceptores incluindo aqueles profissionais que queiram receber alunos de cursos de auxiliar de veterinária.

Estamos em um processo junto à área técnica de convênios da Coordenadoria de Gestão de Pessoas e da Coordenação de Desenvolvimento de Pessoas para realizarmos o primeiro convênio com os cursos de Auxiliar de Veterinária, que até o presente momento não temos nenhum convênio firmado na SMS, condição sine qua non para o ingresso dos estudantes.

Convido aos senhores a estarem com este Centro de Estudos fazendo história, para tal necessito que seja feito um levantamento e identificação junto aos técnicos de suas unidades, através do preenchimento e envio a este Centro de Estudos do Formulário de Cadastro para Supervisores/Preceptores a fim de termos a base concreta de oportunidades que poderemos oferecer, segue em anexo o formulário de cadastro.

O registro também será oportunizado para outras modalidades de experiências educativas que oferecemos, quaisquer dúvidas por favor entre em contato.

Agradeço e conto com as vossas parcerias nesta missão!

"O SEGREDO DA EXISTÊNCIA HUMANA RESIDE NÃO SÓ EM VIVER, MAS TAMBÉM EM SABER PARA QUE SE VIVE"

Fiódor Dostoiévski



Rosália Cova
Presidente do Centro de Estudos

S/IVISA-RIO/CE
(21) 97426-0186

prefeitura.rio/web/vigilanciasanitaria

Figura 18. Email da Senhora Rosária Cova, Presidente do Centro de Estudos S/IVISA/CET.



A unidade CCZ, em conjunto com o Centro de Estudos da S/VISA-RIO, através da Senhora Rosália Cova, Presidente do Centro de Estudos S/IVISA-RIO/CE, apresentou a disponibilidade de convênio entre o Centro de Estudos e a unidade CCZ, tendo em vista que nossos campos de estágios representam um cenário riquíssimo para os estudantes e profissionais, criando a possibilidade de oferta de treinamento e estágio para médicos veterinários, estudantes e técnicos, nas diversas categorias. Com este objetivo, apresentamos preceptores/supervisores, incluindo aqueles profissionais que queiram receber alunos de cursos de auxiliar de veterinária, pois o Centro de Estudo está em processo junto à área técnica de convênios da Coordenadoria de Gestão de Pessoas e da Coordenação de Desenvolvimento de Pessoas para realizarmos o primeiro convênio com os cursos de Auxiliar de Veterinária, que até o presente momento não há nenhum convênio firmado na SMS, condição *sine qua non* para o ingresso dos interessados. Sendo assim a unidade CCZ, através do seu Coordenador Técnico, Alexandre Pereira de Almeida, identificou junto aos técnicos da unidade, através do preenchimento de ficha e enviou ao Centro de Estudo Formulário de Cadastro para Supervisores/Preceptores a fim de termos a base concreta de oportunidades que poderemos oferecer (Figura 19). O registro também será oportunizado para outras modalidades de experiências educativas para a unidade CCZ. Vale informar que a unidade CCZ, concretizando o referido convênio com o Centro de Estudos, já irá receber o médico veterinário Fabiano Mafra da Silva (Figura 20), na categoria de TREINANDO, no setor de clínica cirúrgica, no período de 01 de agosto de 2024 à 28 de fevereiro de 2025.

FORMULÁRIO DE CADASTRAMENTO DE SUPERVISORES / PRECEPTORES

Atividade desempenhada:		Supervisor <input type="checkbox"/>	Preceptor <input type="checkbox"/>
DADOS PESSOAIS			
Nome:			
Sexo:	Data Nasc.:	CPF:	
Telefone: ()		Celular: ()	
E-mail:			
Titulação:			
Conselho Regional nº:		Órgão da Classe:	
DADOS DA SUPERVISÃO/PRECEPTORIA			
Modalidade	Curso / Especialidade (o qual você está habilitado a acolher)	Quantidade de Estagiários / Residentes que podem ser acolhidos	A partir de qual data você pode acolher?
Estágio Obrigatório			
Acadêmico Bolsista			
Treinamento em Serviço(Residência)			
Estágio Auxiliar de Veterinária			
Treinamento Profissional			
Vínculo empregatício com a SMS: Estatuário <input type="checkbox"/> Celetista <input type="checkbox"/> Outros <input type="checkbox"/> No caso de Estatutário ou Celetista, informar matrícula _____ No caso de Outros, informar nome da empresa / organização _____ Cargo / Função: Unidade de Lotação:			

Eu, enquanto profissional de _____ manifesto minha intenção de exercer as atividades de supervisão e/ou preceptoria na Secretaria Municipal de Saúde – SMS. Declaro estar ciente das legislações que regulamentam tais atividades no âmbito desta Secretaria e do Conselho Regional de _____, ao qual estou vinculado.

Rio de Janeiro, ____ de _____ de _____.

Assinatura do Profissional e matrícula

CIENTE E DE ACORDO:

Assinatura e carimbo do Profissional responsável pelo Setor

Assinatura e carimbo do Presidente do Centro de Estudos

Assinatura e carimbo do Profissional responsável pela Unidade concedente do estágio

Figura 19. Ficha cadastral de supervisores e preceptores.



Figura 20. Identificação do treinando médico veterinário Fabiano Mafra da Silva.

Dando continuidade com a atualização e o treinamento, foi disponibilizado aos colaboradores DESAM, através da plataforma HTS, aulas pelo sistema de educação a distância-EAD abordando os temas: EXCEL BÁSICO I. e ANTIBIÓTICOS. As aulas fazem parte do compromisso DESAM com a atualização técnica, seu conteúdo é atualizado, apresentando manejo de doenças de cães e gatos, com base em *consensus* e protocolos referendados por especialistas internacionais, com a sua formulação a partir da coordenação do médico veterinário Paulo Daniel Sant'Anna Leal, Mestre em medicina veterinária, Doutor em Ciência veterinária, dois Pós-Doutorados na pesquisa de doenças de cães e gatos, Membro da Academia de Medicina Veterinária no Estado do Rio de Janeiro e Diretor Técnico do CCZ-Santa Cruz. As orientações foram disponibilizadas através de plataforma própria e enviados os respectivos convites por Email, com o acesso através de login e senha individual, sendo obrigatório o seu acesso em tempo determinado, de forma que todos os colaboradores médicos veterinários e auxiliares estarão tendo acesso e se atualizando (Figuras 21).



ESTÁ NO AR! 

Antibióticos

Escaneie o QR code abaixo ou clique no link para acessar a plataforma.

[LINK > Plataforma EAD](#)



Login: CPF
(somente números)
Senha Padrão: 12345678
OBS: A senha poderá ser alterada



Figura 21. Card de divulgação com o link e QR-CODE para acesso da plataforma EAD.



PRESTAÇÃO DE CONTAS DA IMPLANTAÇÃO DA FARMÁCIA SATÉLITE NO CENTRO CIRÚRGICO

Hospital Municipal Veterinário Jorge Vaitsman

1. Introdução

Historicamente, o centro cirúrgico é um dos setores com o maior consumo de materiais e medicamentos de alto custo dentro de uma unidade hospitalar. Dado sua importância terapêutica e financeira, em maio de 2024 foi implantada uma farmácia satélite no referido setor, objetivando a gestão do estoque quanto ao abastecimento, distribuição e assistência de qualidade a equipe multiprofissional e aos assistidos.

2. Resultados

Após três meses de implantação, observamos que os resultados foram satisfatórios, quando comparamos os valores absolutos, em reais, do consumo médio mensal (CMM) dos meses de maio, junho e julho de 2024, por classe de insumos, antes da implantação da farmácia satélite e após o funcionamento desta dentro do centro cirúrgico, conforme demonstramos abaixo:

Legenda	Medicamentos	Materiais	Fios	Saneantes
Valor absoluto do CMM antes da farmácia satélite	20.714,13	22.018,04	28.432,68	11.551,60
Valor absoluto do CMM após a farmácia satélite	5.337,54	8.307,71	6.702,50	2.234,34
Valor economizado mensalmente	15.376,59	13.710,33	21.730,18	9.317,26
Total economizado mensalmente	60.134,36			
Custo de material para implantação inicial	2.775,21*			

* valor referente a compra de organizadores para confecção dos kits

A base de cálculo usada para extração do consumo médio mensal dos insumos antes da implantação da satélite, foi a grade de medicamentos e materiais que era usada pelo centro cirúrgico para solicitar os produtos ao almoxarifado da

IVISA. Já os valores foram obtidos de notas fiscais da DESAM e de notas de simples remessa do SIGMA.

Podemos citar outras vantagens com a implantação da farmácia satélite, como:

- Número de funcionários: não foi necessário aumentar o número de colaboradores da farmácia, apenas adequar horários e planejamento de distribuição.
- Qualidade dos serviços de seleção, armazenamento e distribuição ficaram mais eficazes, uma vez que leva em consideração a dispensação por cirurgias realizadas e não por previsão de cirurgia;
- Dispensação diária da farmácia central para o centro cirúrgico. Reduzindo desperdícios seja por validade vencida ou por quantitativo desnecessário de insumos;
- Controle de estoque quanto a validade: a equipe médica é sinalizada dos medicamentos e materiais a vencer, dando a oportunidade de consumo imediato, uma vez que pode ser intercambiado os insumos a vencer pelos os que possuem validade maior;
- Confecção de kits cirúrgicos de medicamentos, fios e luvas. Adequando a disponibilidade de insumos dentro das salas cirúrgicas, para atender somente os procedimentos do dia. Assim como a devolução para a satélite dos insumos que não foram consumidos;
- Aproximação da farmácia com o setor assistencial.

2.1 Demonstrativo da relação dos insumos por nome, quantidade e valores:

Medicamento	Unidade	CMM antes da satélite	CMM após satélite	Consumo Maio 2024	Consumo Junho 2024	Consumo Julho 2024	Valor Unitário	Valor Total sem satélite	Valor Total com satélite
ACIDO TRANEXAMICO 250MG 5ML	AMP	10	4	4	3	6	5,3	53,00	21,20
ÁGUA DESTILADA 10 ML PARA	AMP	60	45	37	35	65	0,41	24,60	18,45

INJEÇÃO									
AMOXICILINA + CLAVULANATO 1G+200MG	F/A	80	16	14	9	24	11,18	894,40	178,88
ATROPINA 0,25MG/ML 1ML	AMP	*	8	2	18	3	4,43	0,00	35,44
BENZILPENICILINA G BENZATINA 600.00UI F/A	F/A	200	30	27	23	32	12,46	2.492,00	373,80
BICARBONATO, SODIO 8,4% 10 ML	AMP	40	5	10	2	4	1,65	66,00	8,25
BUPIVACAINA 5MG/ML (0,5%) ISOBARICA 4ML	F/A	100	6	2	8	8	14,7	1.470,00	88,20
BROMOPRIDA 5MG 2ML	AMP	40	0	0	0	0	5,4	216,00	0,00
CEFTRIAXONA 1G IV	F/A	*	1	FRS	0	2	5,8	0,00	5,80
CLORETO, SODIO 0,9%, SISTEMA FECHADO, 250ML	FRS	*	55	23	50	84	4,95	0,00	272,25
CLORETO, SODIO 0,9%,SISTEMA FECHADO, 100ML	FRS	*	63	28	49	110	4,17	0,00	262,71
CLORETO DE SODIO 0,9% SISTEMA FECHADO 500ML	FRS	200	44	62	28	40	6,53	1.306,00	287,32
CLORETO DE SODIO 0,9% 10ML	AMP	100	15	14	12	18	0,43	43,00	6,45
CLORETO DE POTASSIO 10% 10ML	AMP	40	11	14	10	8	0,59	23,60	6,49
COLAGENASE POMADA 1,2 UI/G 30G	BISN	20	3	1	3	4	17,09	341,80	51,27
DEXAMETASONA 4MG/ML 2,5ML	AMP	100	71	35	80	97	1,79	179,00	127,09
DIPIRONA 500MG 2ML	AMP	150	34	23	38	41	0,7	105,00	23,80
ESCOPOLAMINA 20MG 1ML	AMP	20	7	5	12	4	1,35	27,00	9,45
EPINEFRINA (ADRENALINA) 1MG/ML 1ML	AMP	100	9	7	14	5	1,73	173,00	15,57
FUROSEMIDA 10MG/ML 1ML	AMP	*	8	13	6	4	1,47	0,00	11,76
GLICOSE 25% 10ML	AMP	50	16	8	11	29	1,62	81,00	25,92
LIDOCAINA 100 MG/5 G, GELEIA 2% BI	BISN	15	5	2	2	10	5,43	81,45	27,15
LIDOCAINA, CLORIDRATO 20MG/ML (2%) 20ML	F/A	100	10	0	17	12	4,85	485,00	48,50
LIDOCAINA, CLORIDRATO 20MG/ML (2%) 5ML	AMP	40	24	28	23	20	1,74	69,60	41,76
LIDOCAINA 100MG/ML SPRAY	FRS	10	3	2	3	2	67,04	670,40	201,12
OMEPRAZOL 40MG	F/A	20	5	3	4	8	9,98	199,60	49,90

ONDANSETRONA 2MG 4ML	AMP	100	52	26	49	81	3,5	350,00	182,00
PROMETAZINA 25MG 2ML INJETÁVEL	AMP	*	2	1	0	4	3,76	0,00	7,52
RINGER + LACTATO 500ML SISTEMA FECHADO	FRS	200	21	22	15	25	7,45	1.490,00	156,45
SULFADIAZINA DE PRATA 1% MICRO BI	BISN	20	4	2	2	6	6,97	139,40	27,88
TOTAL								10.980,85	2.572,38

* não foi possível a coleta dos dados do CMM (consumo médio mensal)

Medicamento Controlados	Unidade	CMM antes da satélite	CMM após satélite	Consumo Maio 2024	Consumo Junho 2024	Consumo Julho 2024	Valor Unitário	Valor Total sem satélite	Valor Total com satélite
CETAMINA 50MG/ML (5%) 10ML	F/A	15	13	14	10	17	82,00	1.230,00	1.066,00
DIAZEPAM 5MG/ML 2ML	AMP	25	6	1	4	13	1,73	43,25	10,38
FENTANILA 0,05MG/ML 2ML	AMP	40	7	0	10	11	1,86	74,40	13,02
FENTANILA 0,05MG/ML 5ML	AMP	80	9	17	2	7	5,50	440,00	49,50
FENOBARBITAL 200MG 2ML	AMP	*	1	0	0	1	3,25	0,00	3,25
FLUMAZENIL 0,1MG/ML 5ML	AMP	40	4	0	4	7	12,73	509,20	50,92
ISOFLURANO 100ML FR	FRS	1	1	1	0	0	199,33	199,33	199,33
METADONA 10MG/ML 1ML	AMP	40	4	0	4	6	10,24	409,60	40,96
MIDAZOLAM 5MG/ML 10ML	AMP	150	35	36	22	47	3,95	592,50	138,25
MORFINA 10MG 1ML	AMP	80	21	19	16	27	2,75	220,00	57,75
PROPOFOL 10MG/ML 20ML	AMP	250	60	58	27	87	6,88	1.720,00	412,80
SEVOFLURANO 250M FR	FRS	12	2	2	1	3	340,00	4.080,00	680,00
TRAMADOL, CLORIDRATO 50MG/ML 2ML	AMP	100	20	14	19	27	2,15	215,00	43,00
TOTAL								9.733,28	2.765,16

* não foi possível a coleta dos dados do CMM (consumo médio mensal)

Materiais	Unidade	CMM antes da satélite	CMM após satélite	Consumo Maio 2024	Consumo Junho 2024	Consumo Julho 2024	Valor Unitário	Valor Total sem satélite	Valor Total com satélite
ADAPTADOR PARA SORO SISTEMA FECHADO	UN	50	12	18	14	4	1,20	60,00	14,40
AGULHA DESCARTAVEL 40 X 12	UN	300	50	25	36	88	0,08	24,00	4,00
AGULHA DESCARTAVEL 30X8	UN	500	116	82	66	200	0,08	40,00	9,28
AGULHA DESCARTAVEL 13X4,5	UN	1000	160	88	191	200	0,08	80,00	12,80
AGULHA DESCARTAVEL 25X7	UN	2000	1143	1520	549	1358	0,08	160,00	91,44
ALGODAO ORTOPEDICO PCT C/12	UN	24	1	0	1	1	3,8	91,20	3,80
ALGODAO HIDROFILO PCT 500G	UN	10	2	1	2	2	14,2	142,00	28,40
ATADURA, CREPOM 08CM X 1,8M,	UN	100	25	21	11	30	0,45	45,00	11,25
ATADURA, CREPOM 15CM X 1,8M	UN	100	21	19	7	30	0,65	65,00	13,65
ATADURA, CREPOM 20CM X 1,8M	UN	100	30	24	18	37	1,05	105,00	31,50
CAPOTE DESCARTÁVEL 40G/M2, 1,20M	UN	200	12	0	20	15	1,69	338,00	20,28
CATETER INTRAVENOSO PERIFÉRICO 20G	UM	*	34	36	14	52	1,50	0,00	51,00
CATETER INTRAVENOSO PERIFÉRICO 22G	UN	400	81	61	60	120	0,83	332,00	67,23
CATETER INTRAVENOSO PERIFÉRICO 24G	UM	2000	165	103	85	306	0,60	1.200,00	99,00
COLETOR PERFUROCORTANTE 13L	UN	40	12	11	10	15	14,20	568,00	170,40
COMPRESSA CAMPO OPERATÓRIO 50X45 (PACOTE COM 50 UNIDADES)	UN	*	7	6	7	6	48,00	0,00	336,00
COMPRESSA ACOLCHOADA DESCARTÁVEL 10X15	UN	*	33		55	42	0,85	0,00	28,05
COMPRESSA ESTÉRIL COM RX 25X28CM	UN	300	6	4	8	5	6,52	1.956,00	39,12
COMPRESSA GAZE 7,5X7,5CM ESTERIL 13 FIOS	UN	1200	350	368	257	424	0,59	708,00	206,50
COMPRESSA GAZE 7,5X7,5CM NÃO ESTERIL	PCT	16	9	8	4	15	23,19	371,04	208,71
EQUIPO MACROGOTAS COM INJETOR LATERAL	UN	400	221	224	146	292	0,70	280,00	154,70

ESPARADRAPO 100 CM X 4,5M, 100%	UN	30	9	4	9	14	7,31	219,30	65,79
ESPARADRAPO 50CM X 4,5M, 100%	UN	30	15	6	10	27	4,38	131,40	65,70
FITA CIRÚRGICA AUTOCLAVADA, 50CM X 10M	UN	24	6	6	9	1	6,00	144,00	36,00
LAMINA, BISTURI DESCARTAVEL, No 11	UN	100	0	0	0	0	0,37	37,00	0,00
LAMINA, BISTURI DESCARTAVEL, No 21	UN	400	134	177	109	116	0,37	148,00	49,58
LAMINA, BISTURI DESCARTAVEL, No 22	UN	100	83	108	62	77	0,32	32,00	26,56
LAMINA, BISTURI DESCARTAVEL, No 24	UN	800	199	234	167	195	0,31	248,00	61,69
LÂMINA DE BARBEAR (GILETE)	CX	40	18	24	15	13	2,10	84,00	37,80
LUVA CIRURGICA N.6,5	PAR	200	162	157	172	155	0,99	198,00	160,38
LUVA CIRÚRGICA No 7,0	PAR	600	167	196	187	116	1,25	750,00	208,75
LUVA CIRÚRGICA No 7,5	PAR	600	123	154	16	199	0,86	516,00	105,78
LUVA CIRÚRGICA No.8	PAR	200	60	75	38	66	0,86	172,00	51,60
LUVA CIRÚRGICA No.8,5	PAR	200	30	21	41	26	1,25	250,00	37,50
LUVA, PROCEDIMENTOS NITRILA SEM PÓ P	CX	15	8	4	6	12	69,90	1.048,50	559,20
LUVA, PROCEDIMENTOS LATEX SEM PÓ G	CX	10	7	5	4	11	33,75	337,50	236,25
LUVA, PROCEDIMENTOS LATEX SEM PÓ M	CX	30	18	15	8	23	27,99	839,70	503,82
LUVA, PROCEDIMENTOS LATEX SEM PÓ P	CX	10	5	5	3	6	33,75	337,50	168,75
MÁSCARA DESCARTÁVEL (CX COM 50 UNIDADES)	UN	1000	811	1112	620	700	3,50	3.500,00	2.838,50
SAPATILHA DESCARTAVEL, 40G/M2	PAR	1800	887	1100	560	1000	0,15	270,00	133,05
SCALP CALIBRE 23	UN	*	1	1	0	0	0,25	0,00	0,25
SCALP CALIBRE 25	UN	*	1	3	0	2	0,25	0,00	0,25
SERINGA DESCARTAVEL 1ML tuberculina SEM AGULHA	UN	600	192	142	147	287	0,28	168,00	53,76
SERINGA DESCARTAVEL 5ML, LUER LOCK SEM AGULHA	UN	400	201	137	129	337	0,22	88,00	44,22

SERINGA DESCARTAVEL 3ML, LUER LOCK SEM AGULHA	UN	2000	553	274	304	1077	0,39	780,00	215,67
SERINGA DESCARTAVEL 10 ML LUER SLIP SEM AGULHA	UN	400	77	53	63	113	0,37	148,00	28,49
SERINGA DESCARTAVEL 20ML LUER SLIP SEM AGULHA	UN	150	18	6	14	34	0,37	55,50	6,66
SONDA URETRAL No 04	UN	*	3	0	3	5	0,75	0,00	2,25
SONDA URETRAL No 06	UN	*	3	0	2	6	0,75	0,00	2,25
SONDA URETRAL No 08	UN	40	6	8	4	4	0,75	30,00	4,50
SONDA URETRAL No 10	UN	*	8	10	7	5	0,75	0,00	6,00
SONDA URETRAL No 12	UN	*	3	3	2	2	0,75	0,00	2,25
SONDA URETRAL No 14	UN	*	8	4	7	11	0,75	0,00	6,00
TORNEIRA 3 VIAS	UN	100	5	4	4	6	0,99	99,00	4,95
TOUCA CIRURGICA DESCARTAVEL, ELASTICO, 30G	PCT	24	16	11	15	18	0,1	2,40	1,60
TUBO ENDOTRAQUEAL, No 2,5MM COM BALÃO	UN	10	0	0	0	0	3,9	39,00	0,00
TUBO ENDOTRAQUEAL, No 3,0MM COM BALÃO	UN	100	16	16	10	22	3,90	390,00	62,40
TUBO ENDOTRAQUEAL, No 3,5MM COM BALÃO	UN	100	90	78	66	124	4,09	409,00	368,10
TUBO ENDOTRAQUEAL, No 4,0MM COM BALÃO	UN	80	4	0	4	6	3,90	312,00	15,60
TUBO ENDOTRAQUEAL, No 4,5MM COM BALÃO	UN	80	15	11	14	18	3,90	312,00	58,50
TUBO ENDOTRAQUEAL, No 5,0MM COM BALÃO	UN	80	16	12	12	23	3,90	312,00	62,40
TUBO ENDOTRAQUEAL, No 5,5MM COM BALÃO	UN	80	25	25	18	31	3,90	312,00	97,50
TUBO ENDOTRAQUEAL, No 6,0MM COM BALÃO	UN	100	16	22	9	15	3,90	390,00	62,40
TUBO ENDOTRAQUEAL, No 6,5MM COM BALÃO	UN	100	10	9	9	10	3,90	390,00	39,00
TUBO ENDOTRAQUEAL, No 7,0MM COM BALÃO	UN	200	13	9	15	14	3,90	780,00	50,70

TUBO ENDOTRAQUEAL, No 7,5MM COM BALÃO	UN	200	6	6	2	9	3,90	780,00	23,40
TUBO ENDOTRAQUEAL, No 8,0 MM COM BALÃO	UN	40	13	14	4	21	3,00	120,00	39,00
TUBO ENDOTRAQUEAL, No 8,5MM COM BALÃO	UN	20	12	19	6	9	3,90	78,00	46,80
TUBO ENDOTRAQUEAL, N 9,0MM COM BALÃO	UN	40	6	9	2	5	3,90	156,00	23,40
TUBO ENDOTRAQUEAL, No 9,5MM COM BALÃO	UN	10	8	10	2	10	3,90	39,00	31,20
TOTAL								22.018,04	8.307,71
* não foi possível a coleta dos dados do CMM (consumo médio mensal)									

Fios Cirúrgicos	Unidade	CMM antes da satélite	CMM após satélite	Consumo Maio 2024	Consumo Junho 2024	Consumo Julho 2024	Valor Unitário	Valor Total sem satélite	Valor Total com satélite
FIO ACIDO POLIGLICOLICO - ABS 0	ENV	36	13	23	12	4	5,85	210,60	76,05
FIO ACIDO POLIGLICOLICO - ABS 2-0	ENV	36	19	34	12	10	6,78	244,08	128,82
FIO ACIDO POLIGLICOLICO - ABS 3-0	ENV	24	11	17	13	4	5,69	136,56	62,59
FIO ACIDO POLIGLICOLICO - ABS 4-0	ENV	24	1	0	0	2	5,85	140,40	5,85
FIO CATGUT CROMADO, 0, CILINDRICA 3/8, 3,0CM	ENV	168	106	120	101	98	6,15	1.033,20	651,90
FIO CATGUT CROMADO, 1, CILINDRICA 1/2, 9,0CM	ENV	24	12	19	9	9	16,80	403,20	201,60
FIO CATGUT CROMADO, 2-0, CILINDRICA 1/2, 3,5CM	ENV	480	127	223	62	98	6,15	2.952,00	781,05
FIO CATGUT CROMADO 3-0, CILINDRICA 3/8, 3,0CM	ENV	192	25	36	26	13	5,85	1.123,20	146,25
FIO CATGUT SIMPLES, 0, CILINDRICA 3/8, 3,0CM	ENV	144	110	125	149	75	6,25	900,00	687,50
FIO CATGUT SIMPLES, 2-0, CILINDRICA 3/8, 3,0CM	ENV	480	139	152	119	146	5,58	2.678,40	775,62
FIO CATGUT SIMPLES, 3-0, CILINDRICA 1/2, 2,0CM	ENV	192	13	7	18	14	5,67	1.088,64	73,71

FIO CATGUT SIMPLES, 4-0, CILINDRICA 1/2, 1,5CM	ENV	48	7	12	9	0	5,67	272,16	39,69
FIO, NYLON 0 AGULHA CORTANTE 3/8, 2,0CM	ENV	480	170	220	120	168	2,75	1.320,00	467,50
FIO, NYLON 2-0, AGULHA CORTANTE 3/8, 2,0CM	ENV	768	280	445	197	200	2,89	2.219,52	809,20
FIO, NYLON 3-0, AGULHA CORTANTE 3/8, 2,0CM	ENV	672	230	375	158	171	2,75	1.848,00	632,50
FIO, NYLON 4-0, AGULHA CORTANTE 3/8, 2,0CM	ENV	384	19	32	11	15	2,89	1.109,76	54,91
FIO, NYLON 5-0, AGULHA CORTANTE , CM	ENV	192	4	6	6	0	2,89	554,88	11,56
FIO, POLIGLACTINA 0, CILINDRICA 3/8, 3,0CM	UM	216	33	45	30	24	9,95	2.149,20	328,35
FIO, POLIGLACTINA 2-0, CILÍNDRICA 3/8, 3,0CM	ENV	432	35	58	26	21	10,30	4.449,60	360,50
FIO, POLIGLACTINA 5-0, CILINDRICA 1/2 1,5 CM	ENV	36	6	12	6	0	10,30	370,80	61,80
FIO,POLIPROPILENO 0 AGULHA CILINDRICA 1/2, 4,0 CM	ENV	36	15	21	15	10	14,00	504,00	210,00
FIO,POLIPROPILENO 2-0 AGULHA CORTANTE	ENV	288	10	13	9	6	3,61	1.039,68	36,10
FIO,POLIPROPILENO,3-0, 75 CM, AGULHAS 1/2 DE CÍRCULO	ENV	288	17	27	11	13	5,85	1.684,80	99,45
TOTAL								28.432,68	6.702,50

Observações: O CMM antes da implantação da satélite do CC foi extraído do CMM do relatório de 14/05/2024 entregue pelo farmacêutico estatutário, da grade de consumo do CC e da dispensação pela farmácia central DESAM.

Saneantes	Unidade	CMM antes da satélite	CMM após satélite	Consumo Maio 2024	Consumo Junho 2024	Consumo Julho 2024	Valor Unitário	Valor Total sem satélite	Valor Total com satélite
ÁLCOOL ANTISSEPTICO, 70 ALMOTOLIA 100ML FR	FRS	250	70	89	20	100	2,05	512,50	143,50
ALCOOL ETILICO 70%, USO HOSPITALAR SUPERF(INPM) 1 LITRO	FRS	*	5	6	2	7	6,20	0,00	31,00
CAL SODADA 4,5KG UM	GAL	4	1	2	1	0	312,68	1.250,72	312,68
CLOREXIDINA 0,5% SOLUCAO ALCOOLICA 1000ML	FRS	150	0	0	0	0	4,10	615,00	0,00

CLOREXIDINA, 2% AQUOSA, FR 100ML	FRS	54	25	26	18	30	4,25	229,50	106,25
CLOREXIDINA, DIGLUCONATO SOLUÇÃO 1% AQUOSA, FR 100ML	FRS	144	37	54	12	44	1,36	195,84	50,32
CLOREXIDINA, DIGLUCONATO SOLUÇÃO 0,5% ALCOOLICA, FR 100ML	FRS	130	37	42	30	37	4,10	533,00	151,70
CLOREXIDINA, 2% DEGERMANTE, 100ML	FRS	200	67	77	52	72	6,00	1.200,00	402,00
CLOREXIDINA DEGERMANTE, 2%, EM FRASCO 1000ML	FR	16	3	5	1	1	6,10	97,60	18,30
DETERGENTE ENZIMATICO ECO	FRS	36	5	7	2	4	44,00	1.584,00	220,00
ESCOVA CLOREXIDINA DEGERMANTE 2% 100 ml	UN	210	112	96	96	144	3,97	833,70	444,64
FORMOL TAMPONADO 10%(PV) 1L	FRS	20	2	2	1	1	12,14	242,80	24,28
PEROXIDO HIDROGENIO 10V 1L	FRS	31	3	4	2	2	9,54	295,74	28,62
ODOPOVIDONA 100ML (PVPI) cx com 24 undiades	FRS	240	15	15	12	18	15,73	3.775,20	235,95
SABONETE CREMOSO S/GERMICIDA, FR 1L UM	FRS	20	7	10	2	8	9,30	186,00	65,10
TOTAL								11.551,60	2.234,34
* não foi possível a coleta dos dados do CMM (consumo médio mensal)									

Atenciosamente,

Niára Sales Nazareno Machado
Farmacêutica Responsável Técnica

PLANO DE AÇÃO
Centro de Controle em Zoonoses Paulo Dacorso Filho

O QUE	POR QUE	COMO	ONDE	QUANDO (data limite)	QUEM
Implantação da dispensação de insumos por Kits	Controle de estoque	1. Providenciar a compra de organizadores para confecção dos kits; 2. Fazer o levantamento dos medicamentos, fios e luvas e suas respectivas quantidades para confecção dos kits; 3. Implantar a rotina de dispensação diária dos kits para o centro cirúrgico. Cujá dispensação pode ser da farmácia para o centro cirúrgico ou através de uma satélite no setor.	Farmácia e Centro Cirúrgico	19/08/2024	Farmacêutica RT Coordenador Médico

Organizar o estoque da farmácia e do almoxarifado		<ol style="list-style-type: none"> 1. Separar os medicamentos dos materiais e saneantes; 2. Diferenciar o estoque DESAM do IVISA; 3. Armazenar por ordem alfabética e data de validade; 4. Criar planilha em excell para controle de estoque; 5. Catalogar todo o estoque em planilha de excel por classe de insumo, contendo: código SIGMA, descrição, lote, validade, quantidade e valor; 6. Dar baixa na planilha, por setor, de todos os insumos dispensados; 7. Compartilhar a planilha com o setor de compras; 8. Inventariar o sistema SIGMA para acertar as quantidades, validades e lotes; 9. Assegurar que toda entrada e saída dos insumos provenientes da IVISA estejam corretos no SIGMA. 	Farmácia e Almoxarifado	13/09/2024	Farmacêutica RT Auxiliar de apoio e de farmácia
Solicitação de compras	Assegurar o processo de pedidos de compras com eficácia	<ol style="list-style-type: none"> 1. Divulgar na unidade a grade de medicamentos e materiais padrão; 2. Justificar item a item dos pedidos de compra realizados fora da padronização; 3. Solicitar ao diretor a validação dos pedidos de compra não padrão; 4. Encaminhar ao setor de compras, por e-mail no formulário de não padrão, a justificativa com a assinatura do diretor dos pedidos exclusivos fora da padronização; 	Farmácia Setores assistenciais	Imediato	Farmacêutica RT Diretor do CCZ

GRADE PADRÃO DE MATERIAIS
Hospital Municipal de Veterinária Jorge Vaistman
Centro de Controle em Zoonoses Paulo Dacorso Filho

Código Sigma	Descrição	Unidade
6515.00.004.26	ABAIXADOR, LINGUA ESPATULA MADEIRA DESCARTAVEL, 1,5X13,5CM,	PC
65151800590	ADAPTADOR PARA SORO SISTEMA FECHADO	UN
6515.03.076.61	AGULHA DESCARTAVEL 40 X 12 COM DISPOSITIVO DE SEGURANÇA	UN
6515.03.093.62	AGULHA DESCARTAVEL 30X8 COM DISPOSITIVO DE SEGURANÇA	UN
6515.03.077.42	AGULHA DESCARTAVEL 25X7 COM DISPOSITIVO DE SEGURANÇA	UN
65150308986	AGULHA DESCARTAVEL 13X4,5 COM DISPOSITIVO DE SEGURANÇA	UN
6510.03.003.29	ALGODAO HIDROFILO PCT 500G	UN
65156201644	ALGODAO ORTOPEDIGO 20CM	UN
6510.01.007.45	ATADURA, CREPOM 08CM X 1,8M,	UN
6510.01.004.00	ATADURA, CREPOM 15CM X 1,8M	UN
6510.01.005.83	ATADURA, CREPOM 20CM X 1,8M	UN
6532.04.012.05	CAPOTE DESCARTAVEL COR TRANSPARENTE, 40G/M2, 1,20M (COMPRIMENTO)	UN
6515.14.134.73	CATETER INTRAVENOSO PERIFERICO 18G COM DISPOSITIVO DE SEGURANÇA	UN
6515.14.135.54	CATETER INTRAVENOSO PERIFERICO 20G COM DISPOSITIVO DE SEGURANÇA	UN
6515.14.151.74	CATETER INTRAVENOSO PERIFERICO 22G COM DISPOSITIVO DE SEGURANÇA	UN
65.15.14.137-16	CATETER INTRAVENOSO PERIFERICO 24G COM DISPOSITIVO DE SEGURANÇA	UN
6510.05.005.06	COMPRESSA CAMPO OPERATORIO 50X45 (PACOTE COM 50 UNIDADES)	UN
6510.05.006.89	COMPRESSA CURATIVO ESTERIL, ,ACOLCHOADA DESCARTAVEL 10X15	UN
6510.05.014.99	COMPRESSA CAMPO OPERATORIO ESTERIL COM RX 25X28CM (PCT 05 UN)	UN
65.10.05.026-22	COMPRESSA GAZE 7,5X7,5CM ESTERIL 13FIOS (PACOTE COM 10 UNIDADES)	UN
6510.05.013.08	COMPRESSA GAZE 7,5X7,5CM NÃO ESTERIL 13FIOS (PACOTE COM 500 UNIDADES)	PCT
65155507197	COLETOR PERFUROCORTEANTE 13L	UN
6510.00.071.09	CURATIVO NÃO ADERENTE 7X15CM	UN
6515.18.004.00	EQUIPO DE SORO MACROGOTAS COM INJETOR LATERAL	UN
6510.02.002.94	ESPARADRAPO 100CM X 4,5M, 100% ALGODAO	UN

6510.02.001.03	ESPARADRAPO 50CM X 4,5M, 100% ALGODAO	UN
6515.21.001.26	FITA ADESIVA COM INDICADOR, 19MMX30M	UN
6510.02.005.37	FITA CIRURGICA MICROPOROSA, 50CM X 10M, BRANCA	UN
6515.35.013.29	GARROTE, FLEBOTOMIA	UN
65.15.27.002-39	LAMINA, BISTURI DESCARTAVEL, No 11	UN
6515.27.004.09	LAMINA, BISTURI DESCARTAVEL, No 21	UN
65.15.27.020-10	LAMINA, BISTURI DESCARTAVEL, No 22	UN
6515.27.006.62	LAMINA, BISTURI DESCARTAVEL, No 24	UN
6640.20.005.12	LÂMINA DE BARBEAR	UN
6532.00.001.20	LUVA CIRURGICA N.6,5	PAR
6532.00.002.00	LUVA CIRÚRGICA No 7,0	PAR
6532.00.003.91	LUVA CIRÚRGICA No 7,5	PAR
6532.00.004.72	LUVA CIRÚRGICA No.8	PAR
6532.00.005.53	LUVA CIRÚRGICA No.8,5	PAR
65320000715	LUVA, PROCEDIMENTOS NITRÍLICA SEM PÓ PEQUENA CX 100 UN	CX
6532.00.031.45	LUVA, PROCEDIMENTOS LATEX SEM PÓ GRANDE CX 100 UN	CX
6532.00.013.63	LUVA, PROCEDIMENTOS LATEX SEM PÓ MEDIO CX 100 UN	CX
6532.00.030.64	LUVA, PROCEDIMENTOS LATEX SEM PÓ PEQUENO CX 100 UN	CX
6515.55.139.10	MÁSCARA PROTEÇÃO N95	UN
65320401118	MÁSCARA DESCARTÁVEL (CX COM 50 UNIDADES)	UN
6515.21.023.31	PAPEL GRAU CIRURGICO PARA/ ESTERILIZACAO AUTOCLAVE 150X100	UN
6515.21.032-22	PAPEL GRAU CIRURGICO P/ ESTERILIZACAO AUTOCLAVE - 200MM X 100M	UN
6515.21.020-99	PAPEL GRAU CIRURGICO P/ ESTERILIZACAO AUTOCLAVE - 250MM X 100M	UN
6515.21.033.03	PAPEL GRAU CIRURGICO P/ ESTERILIZACAO AUTOCLAVE 300MM X 100M	UN
65.15.21.019-55	PAPEL GRAU CIRURGICO P/ ESTERILIZACAO AUTOCLAVE 400MM X 100M	UN
6532.04.004.97	SAPATILHA CIRURGICA DESCARTAVEL, 40G/M2	PAR
6515.37.007.98	SCALP CALIBRE 19 COM DISPOSITOVO DE SEGURANCA	UN
6515.37.008.79	SCALP CALIBRE 21 COM DISPOSITOVO DE SEGURANCA	UN
6515.37.009.50	SCALP CALIBRE 23 COM DISPOSITOVO DE SEGURANCA	UN

6515.37.010.93	SCALP CALIBRE 25 COM DISPOSITIVO DE SEGURANCA	UN
6515.38.001.56	SERINGA DESCARTAVEL tuberculina 1ML COM AGULHA	UN
6515.38.050-34	SERINGA DESCARTAVEL 1ML tuberculina SEM AGULHA	UN
6515.38.018.02	SERINGA DESCARTAVEL 5ML, LUER LOCK SEM AGULHA	UN
6515.38.012.09	SERINGA DESCARTAVEL 3ML, LUER LOCK, COM AGULHA	UN
6515.38.003.18	SERINGA DESCARTAVEL 3ML, LUER LOCK, SEM AGULHA	UN
6515.38.019.85	SERINGA DESCARTAVEL 10 ML LUER SLIP SEM AGULHA	UN
6515.38.020.19	SERINGA DESCARTAVEL 20ML LUER SLIP SEM AGULHA	UN
6515.39.019.39	SONDA URETRAL DESCARTAVEL, No 04	UN
6515.39.020.72	SONDA URETRAL DESCARTAVEL, No 06	UN
6515.39.021.53	SONDA URETRAL DESCARTAVEL, No 08	UN
6515.39.022.34	SONDA URETRAL DESCARTAVEL, No 10	UN
6515.39.023.15	SONDA URETRAL DESCARTAVEL, No 12	UN
6515.39.024.04	SONDA URETRAL DESCARTAVEL, No 14	UN
65153902587	SONDA URETRAL DESCARTAVEL, No 16	UN
65153902668	SONDA URETRAL DESCARTAVEL, No 18	UN
65153902749	SONDA URETRAL DESCARTAVEL, No 20	UN
6535.00.004.89	SONDA URETRAL GATOS, 1.3X130MM	UN
6515.39.09.590	SONDA, NASOGASTRICA DESCARTAVEL No 6 LONGA	UN
6515.39.01.262	SONDA, NASOGASTRICA DESCARTAVEL No 8 CURTA	UN
6515.39.014.24	SONDA, NASOGASTRICA DESCARTAVEL No 12 LONGA	UN
6515.39.018.58	SONDA, NASOGASTRICA DESCARTAVEL No 20 LONGA	UN
65153600491	TORNEIRA 3 VIAS	UN
6515.21.050-04	TESTE BOWIE DICK INDICADOR QUIMICO CLASSE II (pacote com 30 unidades)	UN
6515.21.045-47	TESTE QUIMICO INTEGRADOR QUIMICO, CLASSE 5 MONITORACAO DO PROCESSO DE ESTERILIZACAO A VAPOR (pacote 250 unidades)	UN
6515.21.022.50	TESTE INDICADOR BIOLOGICO RESPOSTA MAXIMO 3 HORAS (caixa com 50 unidades)	UN
6532.04.007.30	TOUCA CIRURGICA DESCARTAVEL, ELASTICO, 30G (PCT COM 50 UND)	PCT
6515.40.005.95	TUBO ENDOTRAQUEAL, No 2,5MM COM BALÃO , ESTERIL	UN

6515.40.006.76	TUBO ENDOTRAQUEAL, No 3,0MM COM BALÃO , ESTERIL	UN
6515.40.007.57	TUBO ENDOTRAQUEAL, No 3,5MM COM BALÃO , ESTERIL	UN
6515.40.011.33	TUBO ENDOTRAQUEAL, No 4,0MM COM BALÃO , ESTERIL	UN
6515.40.009.19	TUBO ENDOTRAQUEAL, No 4,5MM COM BALÃO , ESTERIL	UN
6515.40.010.52	TUBO ENDOTRAQUEAL, No 5,0MM COM BALÃO , ESTERIL	UN
65.15.40.021-05	TUBO ENDOTRAQUEAL, No 5,5MM COM BALÃO , ESTERIL	UN
6515.40.041.59	TUBO ENDOTRAQUEAL, No 6,0MM COM BALÃO , ESTERIL	UN
6515.40.032.68	TUBO ENDOTRAQUEAL, No 6,5MM COM BALÃO , ESTERIL	UN
6515.40.014.86	TUBO ENDOTRAQUEAL, No 7,0MM COM BALÃO , ESTERIL	UN
6515.40.015.67	TUBO ENDOTRAQUEAL, No 7,5MM COM BALÃO , ESTERIL	UN
65.15.40.070-93	TUBO ENDOTRAQUEAL, No 8,0 MM COM BALÃO , ESTERIL	UN
6515.40.017.29	TUBO ENDOTRAQUEAL, No 8,5MM COM BALÃO , ESTERIL	UN
6515.40.018.00	TUBO ENDOTRAQUEAL, N 9,0MM COM BALÃO , ESTERIL	UN
6515.40.019.90	TUBO ENDOTRAQUEAL, No 9,5MM COM BALÃO , ESTERIL	UN
	FIO ACIDO POLIGLICOLICO - ABS 0	ENV
	FIO ACIDO POLIGLICOLICO - ABS 2-0	ENV
65.15.23.277-67	FIO ACIDO POLIGLICOLICO - ABS 3-0	ENV
	FIO ACIDO POLIGLICOLICO - ABS 4-0	ENV
6515.23.021.87	FIO CATGUT CROMADO, 0, CILINDRICA 3/8, 3,0CM	ENV
6515.23.115.00	FIO CATGUT CROMADO, 1, CILINDRICA 1/2, 9,0CM	ENV
6515.23.107.91	FIO CATGUT CROMADO, 2-0, CILINDRICA 1/2, 3,5CM	ENV
6515.23.116.82	FIO CATGUT CROMADO 3-0, CILINDRICA 3/8, 3,0CM	ENV
6515.23.130.30	FIO CATGUT SIMPLES, 0, CILINDRICA 3/8, 3,0CM	ENV
6515.23.036.63	FIO CATGUT SIMPLES, 2-0, CILINDRICA 3/8, 3,0CM	ENV
6515.23.031.59	FIO CATGUT SIMPLES, 3-0, CILINDRICA 1/2, 2,0CM	ENV
65152303744	FIO CATGUT SIMPLES, 4-0, CILINDRICA 1/2, 1,5CM CX C/ 24	ENV
6515.23.125.73	FIO, NYLON 0 AGULHA CORTANTE 3/8, 2,0CM	ENV
6515.23.057.98	FIO, NYLON 2-0, AGULHA CORTANTE 3/8, 2,0CM	ENV
6515.23.056.07	FIO, NYLON 3-0, AGULHA CORTANTE 3/8, 2,0CM	ENV



6515.23.055.26	FIO, NYLON 4-0, AGULHA CORTANTE 3/8, 2,0CM	ENV
65152311097	FIO, NYLON 5-0, AGULHA CORTANTE , CM	ENV
6515.23.067.60	FIO, POLIGLACTINA 0, CILINDRICA 3/8, 3,0CM	UN
6515.23.067.60	FIO, POLIGLACTINA 2-0, CILINDRICA 3/8, 3,0CM	ENV
65152315246	FIO, POLIGLACTINA 3-0, CILINDRICA 3/5, 70CM CX C/ 36	ENV
	FIO, POLIGLACTINA 5-0, CILINDRICA 3/8, 3,0CM	ENV
6515.23.085.41	FIO,POLIPROPILENO 0 AGULHA CILINDRICA 1/2, 4,0CM	ENV
6515.23.146.06	FIO,POLIPROPILENO 2-0 AGULHA CORTANTE	ENV
6515.23.118.44	FIO,POLIPROPILENO,3-0, 75 CM, AGULHAS CILINDRICAS DE 1/2 DE CIRCULO E 1,5 CM	ENV

Quadro de Metas

CJV – Mangueira

SETOR	Composição	Qtd	1		2		3		4		5		6		7		8			
			dez/23		jan/24		fev/24		mar/24		abr/24		mai/24		jun/24		jul/24			
			Feito	%	Feito	%	Feito	%	Feito	%	Feito	%	Feito	%	Feito	%	Feito	%	Feito	Meta
RH ADMINISTRAÇÃO	Coordenador administrativo	1	0	0,0	1	0,1	0	0,0	0	0,0	0	0,0	0	0,0	0	0,0	0	0,0	0	0,95
	Supervisor de operações	2	0	0,0	0	0,0	2	1	0	0,0	0	0,0	0	0,0	0	0,0	0	0,0	0	1,9
	Supervisor de operações (noite)	2	0	0,0	0	0,0	0	0,0	0	0,0	0	0,0	0	0,0	0	0,0	0	0,0	0	1,9
	Ag. apoio administrativo	3	2	0,3	0	0,0	0	0,0	1	0,3	0	0,0	0	0,0	0	0,0	0	0,0	0	2,95
	Téc. De informática	1	0	0,0	0	0,0	0	0,0	0	0,0	0	0,0	0	0,0	0	0,0	0	0,0	0	0,95
	Vigilante (12x36)	6	0	0,0	0	0,0	0	0,0	0	0,0	0	0,0	0	0,0	0	0,0	0	0,0	0	5,4
	Vigilante (12x36) noite	4	0	0,0	0	0,0	0	0,0	0	0,0	0	0,0	0	0,0	0	0,0	0	0,0	0	3,8
	Aux. Serv. gerais (12x36)	10	0	0,0	0	0,0	0	0,0	0	0,0	0	0,0	0	0,0	0	0,0	0	0,0	0	9,5
	Aux. Serv. gerais (12x36) noite	4	0	0,0	0	0,0	0	0,0	0	0,0	0	0,0	0	0,0	0	0,0	0	0,0	0	3,8
	Total	33	2	3,3	3	3,3	5	17	14	20	14	23	16	26	16	30	22	31		
RH COMPLEXO CIRÚRGICO	Médico Veterinário - Anestesiologia	6	0	0,0	0	0,0	0	0,0	0	0,0	0	0,0	0	0,0	0	0,0	0	0,0	0	5,7
	Aux. Veterinária / circulante	6	0	0,0	0	0,0	0	0,0	4	3,6	0	0,0	0	0,0	0	0,0	0	0,0	0	5,7
	Aux. Veterinária / CME	2	0	0,0	0	0,0	0	0,0	2	1,2	0	0,0	0	0,0	0	0,0	0	0,0	0	1,9
	Agente de apoio / Recepção	2	1	0,2	0	0,0	0	0,0	1	1,2	0	0,0	0	0,0	0	0,0	0	0,0	0	1,9
Total	16	1	1,6	1	1,6	1	6	9,6	6	11	6	13	6	14	6	14	6	15		
RH UPAY	Director responsável técnico	1	0	0,0	1	0,1	0	0,0	0	0,0	0	0,0	0	0,0	0	0,0	0	0,0	0	0,95
	Coordenador técnico veterinário	1	0	0,0	1	0,9	0	0,0	0	0,0	0	0,0	0	0,0	0	0,0	0	0,0	0	0,95
	Gerente de suporte assistencial / enfermeiro	1	0	0,0	1	0,9	0	0,0	0	0,0	0	0,0	0	0,0	0	0,0	0	0,0	0	0,95
	Médico veterinário generalista	6	0	0,0	0	0,0	4	3	0	0,0	1	4,2	2	4,8	0	0,0	0	0,0	0	5,4
	Médico veterinário generalista - noite	2	0	0,0	0	0,0	0	0,0	0	0,0	0	0,0	0	0,0	0	0,0	0	0,0	0	1,9
	Médico veterinário clínico-cirurgião	3	0	0,0	0	0,0	3	1,5	0	0,0	0	0,0	2	2,4	0	0,0	0	0,0	0	2,95
	Médico veterinário clínico-cirurgião - 24h	1	0	0,0	0	0,0	0	0,0	0	0,0	0	0,0	0	0,0	0	0,0	0	0,0	0	0,95
	Médico veterinário imagem	3	0	0,0	0	0,0	2	1,5	0	0,0	0	0,0	0	0,0	0	0,0	0	0,0	0	2,9
	Farmacêutico	1	0	0,0	0	0,0	0	0,0	0	0,0	1	0,7	0	0,0	0	0,0	0	0,0	0	0,95
	Aux. de farmácia 12x36	2	0	0,0	0	0,0	1	1	0	0,0	0	0,0	0	0,0	0	0,0	0	0,0	0	1,9
	Tratador de animais	5	0	0,0	0	0,0	0	0,0	5	3	0	0,0	0	0,0	0	0,0	0	0,0	0	4,75
	tratador de animais 12x36	3	0	0,0	0	0,0	0	0,0	3	1,8	0	0,0	0	0,0	0	0,0	0	0,0	0	2,95
	técnico de radiologia	3	2	2,7	2	2,7	0	0,0	0	0,0	0	0,0	0	0,0	1	2,7	0	0,0	0	2,95
	auxiliar de veterinária	2	0	0,0	0	0,0	2	1	0	0,0	0	0,0	0	0,0	0	0,0	0	0,0	0	1,9
	auxiliar de veterinária 12x36	6	0	0,0	0	0,0	0	0,0	0	0,0	0	0,0	0	0,0	0	0,0	0	0,0	0	5,7
	auxiliar de veterinária 12x36 Noite	6	0	0,0	0	0,0	0	0,0	0	0,0	0	0,0	0	0,0	0	0,0	0	0,0	0	5,7
	agente de apoio - recepção	1	0	0,0	0	0,0	0	0,0	0	0,0	1	0,7	0	0,0	0	0,0	0	0,0	0	0,95
agente de apoio - recepção 12x36	4	3	3,6	1	3,6	0	0,0	0	0,0	0	0,0	0	0,0	0	0,0	0	0,0	0	3,8	
agente de apoio - recepção 12x36 noite	4	3	3,6	0	0,0	1	2	0	0,0	0	0,0	0	0,0	0	0,0	0	0,0	0	3,8	
Total	55	8	5,5	14	5,5	27	28	35	33	38	39	42	44	43	50	56	52			
RH AMBULATÓRIO	Médico Veterinário Oftalmologista	1	0	0,0	0	0,0	0	0,0	0	0,0	0	0,0	0	0,0	0	0,0	0	0,0	0	0,95
	Médico Veterinário Dermatologista	1	0	0,0	0	0,0	0	0,0	0	0,0	0	0,0	0	0,0	0	0,0	0	0,0	0	0,95
	Médico Veterinário Cardiologista	1	0	0,0	0	0,0	0	0,0	0	0,0	0	0,0	0	0,0	0	0,0	0	0,0	0	0,95
	Médico Veterinário Cirurgia Geral	2	0	0,0	0	0,0	0	0,0	0	0,0	0	0,0	0	0,0	0	0,0	0	0,0	0	1,9
	Médico Veterinário Ortopedia	4	0	0,0	0	0,0	0	0,0	0	0,0	0	0,0	0	0,0	0	0,0	0	0,0	0	3,8
	Auxiliar de Veterinária	1	0	0,0	0	0,0	0	0,0	1	0,6	0	0,0	0	0,0	0	0,0	0	0,0	0	0,95
	agente de apoio - recepção	1	1	0,1	0	0,0	0	0,0	0	0,0	0	0,0	0	0,0	0	0,0	0	0,0	0	0,95
Total	11	1	1,1	1	1,1	1	5,5	2	6,6	2	7,7	2	8,8	2	9,9	2	8,8			
consultórios de procedimentos	6	6	1	6	1	5	88	5	88	5	88	4	88	4	88	3	1	6	1	
salas de cirurgia	3	3	1	3	1	2	88	2	88	2	88	2	88	2	88	2	88	3	1	100
aquisição de equipamentos	1	1	1	1	1	1	1	1	1	1	1	1	1	1	1	1	1	1	1	100

CCZ – Santa Cruz

Composição	Qtd	1		2		3		4		5		6		7		8		
		dez/23	jan/24	fev/24	mar/24	abr/24	mai/24	jun/24	jul/24	ago/24	set/24	out/24	nov/24	dez/24	jan/25	fev/25	mar/25	
Coordenador administrativo	1	0	0,1	1	0,1	0	0,5	0	0,6	0	0,7	0	0,8	0	0,9	0	0,95	
Supervisor de operações	2	0	0,2	0	0,2	1	1	0	1,2	1	1,4	0	1,6	0	1,8	0	1,9	
Supervisor de operações (noite)	2	0	0,2	0	0,2	0	1	0	1,2	0	1,4	0	1,6	0	1,8	0	1,9	
Ag apoio/administração	2	2	0,2	0	0,2	0	1	0	1,2	0	1,4	0	1,6	0	1,8	0	1,9	
Téc. De informática	1	0	0,1	90	0	0,1	90	0	0,5	50	0	0,6	40	0	0,7	30	0	0,8
Vigilante (12x36)	4	0	0,4	0	0,4	0	2	0	2,4	0	2,8	0	3,2	0	3,6	0	3,8	
Vigilante (12x36) noite	4	0	0,4	0	0,4	0	2	0	2,4	0	2,8	0	3,2	0	3,6	0	3,8	
Aux. Serv gerais (12x36)	8	0	0,8	0	0,8	0	4	7	4,8	0	5,6	0	6,4	1	7,2	0	7,6	
Aux. Serv gerais (12x36) noite	4	0	0,4	0	0,4	0	2	0	2,4	0	2,8	0	3,2	0	3,6	0	3,8	
Total	28	2	2,8	3	2,8	9	14	11	16,8	19	19,6	19	22,4	14	25,2	14	26,6	
Médico Veterinário - Anestesiologia	3	0	0,3	0	0,3	0	1,5	0	1,8	0	2,1	0	2,4	0	2,7	0	3,1	
Aux. Veterinária / circulante	2	0	0,2	90	0	0,2	90	1	1	50	0	1,2	40	0	1,4	30	0	1,6
Aux. Veterinária / CME	2	0	0,2	0	0,2	2	1	0	1,2	0	1,4	0	1,6	0	1,8	0	2,0	
Agente de apoio / Recepção	2	2	0,2	0	0,2	0	1	0	1,2	0	1,4	0	1,6	0	1,8	0	2,0	
Total	9	2	0,9	2	0,9	5	4,5	5	5,4	5	6,3	5	7,2	3	8,1	5	8,55	
Diretor responsável técnico	1	0	0,1	1	0,1	0	0,5	0	0,6	0	0,7	0	0,8	0	0,9	0	0,9	
Coordenador técnico veterinário	1	0	0,9	1	0,9	0	0,5	0	0,6	0	0,7	0	0,8	0	0,9	0	0,9	
Gerente de suporte assistencial / enfermeiro	1	0	0,9	1	0,9	0	0,5	0	0,6	0	0,7	0	0,8	0	0,9	0	0,9	
Médico veterinário generalista	4	0	3,6	0	3,6	3	2	0	2,4	0	2,8	1	3,2	1	3,6	0	4,0	
Médico veterinário generalista - noite	2	0	1,8	0	1,8	0	1	0	1,2	0	1,4	0	1,6	0	1,8	0	2,0	
Médico veterinário clínico-cirurgião	3	0	2,7	0	2,7	4	1,5	2	1,8	0	2,1	0	2,4	0	2,7	0	3,0	
Médico veterinário clínico-cirurgião - 24h	1	0	0,9	0	0,9	0	0,5	0	0,6	0	0,7	0	0,8	0	0,9	0	0,9	
Médico veterinário imagem	3	0	2,7	0	2,7	1	1,5	0	1,8	0	2,1	0	2,4	0	2,7	1	3,0	
Farmacêutico	1	0	0,9	0	0,9	1	0,5	0	0,6	0	0,7	0	0,8	0	0,9	0	0,9	
Aux de farmácia 12 x 36	2	0	1,8	90	0	1,8	90	1	1	50	0	1,2	40	0	1,4	30	0	1,6
Tratador de animais	6	0	5,4	0	5,4	0	3	0	3,6	0	4,2	0	4,8	0	5,4	0	6,0	
tratador de animais 12x36	4	0	3,6	0	3,6	0	2	10	2,4	0	2,8	0	3,2	0	3,6	0	4,0	
técnico de radiologia	3	2	2,7	0	2,7	0	1,5	0	1,8	0	2,1	0	2,4	0	2,7	0	3,0	
auxiliar de veterinária	2	0	1,8	0	1,8	3	1	0	1,2	1	1,4	0	1,6	0	1,8	0	2,0	
auxiliar de veterinária 12x36	4	0	3,6	0	3,6	0	2	0	2,4	0	2,8	0	3,2	0	3,6	0	4,0	
auxiliar de veterinária 12x36 Noite	2	0	1,8	0	1,8	0	1	0	1,2	0	1,4	0	1,6	0	1,8	0	2,0	
agente de apoio - recepção	4	2	3,6	1	3,6	0	2	1	2,4	0	2,8	0	3,2	0	3,6	0	4,0	
agente de apoio - recepção 12x36	2	0	1,8	0	1,8	0	1	0	1,2	0	1,4	0	1,6	0	1,8	0	2,0	
agente de apoio - recepção 12x36 noite	2	0	1,8	0	1,8	0	1	0	1,2	0	1,4	0	1,6	0	1,8	0	2,0	
Total	48	4	4,8	8	4,8	20	24	34	28,8	35	33,6	36	38,4	31	43,2	36	45,6	
Médico Veterinário Oftalmologista	0	0	0	0	0	0	0	0	0	0	0	0	0	0	0	0	0,81	
Médico Veterinário Dermatologista	0	0	0	0	0	0	0	0	0	0	0	0	0	0	0	0	0,81	
Médico Veterinário Cardiologista	1	0	0,1	0	0,1	0	0,5	0	0,6	0	0,7	0	0,8	0	0,9	0	0,9	
Médico Veterinário Cirurgia Geral	2	0	0,2	90	0	0,2	90	0	1	50	0	1,2	40	0	1,4	30	0	1,6
Médico Veterinário Ortopedia	2	0	0,2	0	0,2	0	1	0	1,2	0	1,4	0	1,6	0	1,8	0	2,0	
Auxiliar de Veterinária	1	0	0,1	0	0,1	0	0,5	0	0,6	0	0,7	0	0,8	0	0,9	0	0,9	
agente de apoio - recepção	2	0	0,2	0	0,2	0	1	0	1,2	0	1,4	0	1,6	0	1,8	0	2,0	
Total	8	0	0,8	0	0,8	0	4	0	4,8	0	5,6	0	6,4	0	7,2	0	7,6	
consultórios de procedimentos	6	6	6	5	2,4	5	3	5	3,6	5	4,2	5	4,8	5	3,6	5	6	
salas de cirurgia	3	3	3	30	2	1,2	40	2	1,8	50	2	0,67	60	2	2,4	80	2	0,7
aquisição de equipamentos	1	1	1	1	0,4	1	0,5	1	0,6	1	1	1	0,8	1	0,9	1	1	



Relatório Atividades Meio – OSC

Como informado anteriormente, nossa gestão iniciou em meados de dezembro de 2023, segue nos anexos todas as contratações realizadas por unidade assistencial e apoio a gestão.

Consigne-se que utilizamos como referência o início do contrato até a presente data.

Destaca-se que consta o nome do colaborador, cargo e data de admissão.

Nesse diapasão, ainda torna-se relevante mencionar que os centro de custo referente a cada contratação estão explicitados no quadro de metas.

Educação Permanente

O Termo de Colaboração 030/2022 de operacionalização e gerenciamento estabelece a responsabilidade do projeto em proporcionar atendimento de alta qualidade e boas práticas aos usuários das unidades de saúde

A Educação Permanente surge como uma estratégia fundamental para capacitar a equipe e assegurar a excelência no cuidado, considerando as particularidades da medicina veterinária, suas especialidades e a capacitação para os colaboradores em geral.

Com base nisso, a gerência de projetos em conjunto com os gestores das unidades realizou um levantamento das necessidades de treinamento com temas que corroborem para o cumprimento do objeto do contrato, bem como conteúdos programáticos que visem atualização científica e aprimoramento técnico dos colaboradores, redução de complicações nos serviços prestados e satisfação do cliente.



Tutorial resumido de acesso a plataforma

Verifique seu email

O primeiro passo para acessar um curso após ser cadastrado é procurar o email de convite enviado pelo organizador do curso.

Atenção!!

Lembre-se de procurar também na sua caixa de **SPAM**.

Faça Login na plataforma utilizando seu CPF e a sua senha.

*Caso a mesma ainda não tenha sido alterada use a **senha 12345678***



Login

Senha

Emissão de certificados

Informa-se que ao finalizar o curso é emitido um certificado com as horas/aula correspondentes. Destaca-se que para emitir o documento é necessário cumprir os requisitos de aprovação.

Importante destacar que todos os cursos, os colaboradores são orientados a fazer no horário do expediente.

Serviço de Engenharia Clínica

Iniciamos o serviço de engenharia clínica nas duas unidades, onde serviços de manutenção dos equipamentos ficam sob responsabilidade dos técnicos especializados.

Serviço de Transporte de Medicamentos e Insumos entre unidades

Em atendimento ao Termo de Colaboração e seguindo o planejamento já existente nas unidades.

Iniciamos em fevereiro, o transporte de medicamentos e insumos entre as unidades da Mangueira e Santa Cruz.

Destaca-se que esse transporte de medicamentos, insumos e colaboradores se necessário é em estrito atendimento as necessidades das unidades sob gestão DESAM e ainda em estreita parceria também transportamos, se for solicitado insumos do IVISA RIO.

Serviço de Dosímetro

Conforme havia sido pactuado, assumimos alguns serviços que ainda estavam sob responsabilidade da IVISA. Dentre eles, o serviço de dosimetria.

Um dosímetro é um dispositivo que tem como função medir a exposição do indivíduo à radiação, vibração e produtos químicos específicos durante um período de tempo. Ele tem dois usos principais para proteção contra danos a saúde humana e para a medição da dose em processos industriais.



(Imagem meramente ilustrativa)

Entrega de uniformes para os colaboradores

Ainda nesse mês, também continuamos a distribuição de uniformes, conforme categoria profissional e seguindo o manual disponibilizado pela ASCOM IVISA.



Serviço de Laboratório





Em março foram iniciados os serviços DESAM no laboratório, tendo como diferencial o prazo para entrega dos resultados e com isso trazendo celeridade nos resultados e possíveis ações clínicas e cirúrgicas. Informa-se que após a mudança de horário da unidade CJV, o laboratório passou a funcionar também aos finais de semana.

Serviço de Prontuário Eletrônico

A unidade CJV foi inaugurada, com isso a equipe de implantação acompanhou e durante a operação assistida auxiliou a equipe de gestão com os ajustes necessários no fluxo de atendimento e nos processos da unidade com a adesão do prontuário eletrônico.

A equipe da unidade ampliou os horários de atendimento o que demandaram de novos treinamentos devido ao aumento da equipe, também foram feitos ajustes e liberações relacionados aos dados estatísticos acompanhados e gerados pelo sistema relacionados aos registros armazenados pelo prontuário.

A equipe capacitou e acompanhou a equipe técnica da unidade que atua em suporte de primeiro nível e tem, através dos canais de atendimento, acesso a equipe de sistema e todos os recursos necessários para registro, solicitações, respostas a dúvidas e apoio operacional.

O cronograma sugerido inicialmente com as atividades relacionadas a unidade CCZ foi alterado conforme definição para priorizar as demandas geradas pela equipe da secretaria e aguardar o avanço da obra que está sendo realizada na unidade assim como as adequações de infraestrutura na rede lógica e atualização dos equipamentos. Segue em anexo o documento fornecido à equipe da secretaria para integração com o portal MINHA SAÚDE que será responsável pelo consumo da agenda e gestão de vagas oferecidas pela unidade.

DESCRIÇÃO DOS SERVIÇOS REALIZADOS

Atividades Realizadas na competência Julho 2024

- Inauguração da unidade CJV;
- Rotinas de implantação e suporte assistido;

- Treinamento presencial para novos colaboradores;
 - Ajustes no fluxo e definições conforme solicitação;
 - Levantamento dos fluxos do laboratório;
 - Levantamento das rotinas de agenda;
 - Reunião com a equipe da secretaria;
-
- Levantamentos e definições para integração com o portal MINHA SAÚDE;
 - Cadastro e configuração das regras de agenda;
 - Liberação das tabelas fato para análise de dados e estatísticas;
 - Cadastro dos eventos/procedimentos;
 - Validação dos fluxogramas e qualificadores da classificação;
 - Suporte técnico as equipes de gestão;
 - Suporte técnico para as equipes de TI locais.

Novo Cronograma de Implantação CCZ

#	ATIVIDADES MACRO	DATA INICIO ATIVID.	DIAS CORRIDOS	DATA FINAL ATIVID.	EQUIPE RESPONSÁVEL
01	Solicitação da estrutura local por unidade (CCZ)	07/08/24	03	09/08/24	Técnica
02	Cadastro e customização de estrutura (CCZ)	12/08/24	05	16/08/24	Implantação
03	Definição e cadastro fluxogramas (classificação/triagem)	12/08/24	01	12/08/24	Gestão
04	Validação dos fluxogramas (classificação/triagem)	13/08/24	04	16/08/24	Implantação
05	Início do Prontuário CCZ (implantação e validação)	19/08/24	12	30/08/24	Implantação
06	Ajustes e correções no fluxo e processos	26/08/24	12	06/09/24	Implantação
07	Criação das avaliações/sistematização	15/08/24	09	23/08/24	Técnica
08	Levantamento e cadastro dos itens, materiais e exames	15/08/24	09	23/08/24	Técnica
09	Levantamentos e Treinamentos das rotinas cirúrgicas	20/08/24	09	28/08/24	Técnica
10	Cadastros pessoas jurídicas e gestores (CCZ)	26/08/24	10	04/09/24	Suporte
11	Levantamentos e cadastro dos indicadores e relatórios	26/08/24	12	06/09/24	Implantação
12	Cadastros do fluxo e testes de validação (CCZ)	19/08/24	19	06/09/24	Implantação
13	Visita unidade acompanhamento fluxo / mudanças (CCZ)	02/09/24	01	02/09/24	Técnica
14	Implantação internação / Centro Cirúrgico (CCZ)	02/09/24	25	26/09/24	Implantação
15	Implantação (CCZ)	09/09/24	02	10/09/24	Implantação
16	Operação assistida (CCZ)	09/09/24	22	30/09/24	Implantação
17	Suporte Operacional	07/08/24	60	05/10/24	Suporte



ANEXOS

NOME	FUNÇÃO	SITUAÇÃO	ADMISSÃO	DEMISSÃO	SEÇÃO
AGLAIR D ALCANTARA VELLOSO	AGENTE DE APOIO	Ativo	22/12/2023		DESAM - UPAV CIV
ALESSANDRA DOS SANTOS	AGENTE DE APOIO	Ativo	22/12/2023		DESAM - UPAV CCZ
ANA CAROLINA TEIXEIRA CAVALCANTE	AGENTE DE APOIO	Ativo	22/12/2023		DESAM - UPAV CIV
CARLA ROCHA SALGADO	AGENTE DE APOIO	Ativo	22/12/2023		DESAM - COMPLEXO CIRURGICO CIV
CELENIR BARRETO DA SILVA	AGENTE DE APOIO	Demitido	22/12/2023	20/03/2024	DESAM - UPAV CIV
CHAYENE BARROS PIERRE DA SILVA	TECNICO DE RADIOLOGIA	Ativo	22/12/2023		DESAM - UPAV CCZ
CRISTIANO DE SOUSA FONSECA	AGENTE DE APOIO	Ativo	22/12/2023		DESAM - UPAV CIV
DILMA SOUZA ANDRADE GUEDES	AGENTE DE APOIO	Ativo	22/12/2023		DESAM - COMPLEXO CIRURGICO CCZ
HELIAVRTON FRANCISCO DA SILVA	TECNICO DE RADIOLOGIA	Ativo	22/12/2023		DESAM - UPAV CCZ
JOSIANE DOS SANTOS BATISTA	SUPERVISOR DE OPERAÇÕES	Ativo	22/12/2023		DESAM - ADMINISTRACAO CIV
JULIANA DE ANDRADE GERALDO	AGENTE DE APOIO	Ativo	22/12/2023		DESAM - ADMINISTRACAO CCZ
MARCELLA BARROS DE JESUS	AGENTE DE APOIO	Ativo	22/12/2023		DESAM - ADMINISTRACAO CCZ
PABLO LUIS ALVES DE ALMEIDA	AGENTE DE APOIO	Ativo	22/12/2023		DESAM - ADMINISTRACAO CIV
PAULO CEZAR DA SILVA ALBUQUERQUE	AGENTE DE APOIO	Demitido	22/12/2023	20/03/2024	DESAM - ADMINISTRACAO CIV
RAFAEL LUCAS EUZEBIO MUNIZ	AGENTE DE APOIO	Ativo	22/12/2023		DESAM - AMBULATORIO CIV
RAFFAELE TOSCANO	TECNICO DE RADIOLOGIA	Demitido	22/12/2023	20/03/2024	DESAM - UPAV CCZ
REGINA CELIA BRIGIDO DA SILVA	AGENTE DE APOIO	Demitido	22/12/2023	20/03/2024	DESAM - COMPLEXO CIRURGICO CIV
RENATA DOS SANTOS DE ANDRADE	AGENTE DE APOIO	Ativo	22/12/2023		DESAM - UPAV CIV

SUZANE GABRIELLE DE SOUZA NUNES PEREIRA	AGENTE DE APOIO	Ativo	22/12/2023		DESAM - UPAV CCZ
TERCIA NOROES SILVA ABREU	AGENTE DE APOIO	Ativo	22/12/2023		DESAM - COMPLEXO CIRURGICO CCZ
THAUANNY CARLA SOARES DOS SANTOS	AGENTE DE APOIO	Demitido	22/12/2023	01/07/2024	DESAM - UPAV CIV
HENRIQUE SOARES DA CRUZ	TECNICO DE RADIOLOGIA	Ativo	29/12/2023		DESAM - UPAV CIV
MARCOS ANTONIO ALVES RIBEIRO	TECNICO DE RADIOLOGIA	Ativo	29/12/2023		DESAM - UPAV CIV
MARCO ANTONIO ANDRADE RODRIGUES	COORDENADOR TÉCNICO VETERINÁRIO	Ativo	03/01/2024		DESAM - UPAV CIV
PAULO DANIEL SANTANINA LEAL	DIRETOR RESPONSÁVEL TÉCNICO	Ativo	03/01/2024		DESAM - UPAV CCZ
ROGERIO MELLO DE SOUZA LOBO	DIRETOR RESPONSÁVEL TÉCNICO	Ativo	03/01/2024		DESAM - UPAV CIV
ANA LUCIA NASCIMENTO TONDELLA	GERENTE DE SUPORTE ASSISTENCIAL/ENF	Ativo	08/01/2024		DESAM - UPAV CCZ
DANIELLE LAMON FERNANDES	COORDENADOR ADMINISTRATIVO	Ativo	08/01/2024		DESAM - ADMINISTRACAO CCZ
PATRICIA CRISPIM DE BARROS	COORDENADOR ADMINISTRATIVO	Ativo	08/01/2024		DESAM - ADMINISTRACAO CIV
QUEENIA CASATI COSTA	COORDENADOR TÉCNICO VETERINÁRIO	Demitido	08/01/2024	19/01/2024	DESAM - UPAV CIV
WANDERLETE SANTOS SILVA	AGENTE DE APOIO	Demitido	12/01/2024	05/03/2024	DESAM - ADMINISTRACAO CIV
JEFFERSON BARBOZA VIEIRA DE MELO	GERENTE DE PROJETOS	Ativo	15/01/2024		APOIO A GESTAO OSC
VICTOR LOUIZ GALLON	MOTORISTA	Aviso Prévio	15/01/2024	21/08/2024	APOIO A GESTAO OSC
SOLANGE GOSSANI TEIXEIRA DE OLIVEIRA	ASSISTENTE DE COMPRAS	Ativo	16/01/2024		APOIO A GESTAO OSC
RAFAEL LUIZ MORAIS DE SOUZA BANDEIRA	COORDENADOR GERAL	Ativo	17/01/2024		DESAM - ADMINISTRACAO CCZ
RAFAEL LUIZ MORAIS DE SOUZA BANDEIRA	COORDENADOR GERAL	Ativo	17/01/2024		DESAM - ADMINISTRACAO CIV
THIAGO ABRANCHES ANASTACIO	FARMACÊUTICO	Demitido	17/01/2024	15/04/2024	DESAM - UPAV CIV

ALEXANDRE PEREIRA DE ALMEIDA	COORDENADOR TÉCNICO VETERINÁRIO	Ativo	22/01/2024		DESAM - UPAV CCZ
DEBORA REGINA SILVA FORTES	AGENTE DE APOIO	Demitido	22/01/2024	01/07/2024	DESAM - UPAV CIV
ANGELUSA APARECIDA DE FREITAS COELHO	GERENTE DE SUPORTE ASSISTENCIAL /ENF	Licença Mater.	23/01/2024		DESAM - UPAV CIV
MARY KATHELYN SANTOS DE PAULO	ASSISTENTE FINANCEIRO	Ativo	23/01/2024		APOIO A GESTAO OSC
ADRIANA TORRECILLAS DE FARIA SACRAMENTO	MÉDICO VETERINÁRIO GENERALISTA	Ativo	01/02/2024		DESAM - UPAV CIV
ALAINÉ GOMES ALVES FERREIRA	MÉDICO VETERINÁRIO GENERALISTA	Ativo	01/02/2024		DESAM - UPAV CIV
ANDREIA DANTAS MEDEIROS	MÉDICO VETERINÁRIO GENERALISTA	Ativo	01/02/2024		DESAM - UPAV CIV
BARBARA SEIDEL BITTENCOURT DE CASTRO	MÉDICO VETERINÁRIO IMAGEM	Ativo	01/02/2024		DESAM - UPAV CIV
BRUNO DOS SANTOS KRONENBERG	AUXILIAR DE FARMACIA	Ativo	01/02/2024		DESAM - UPAV CCZ
CECILIA LOPES DA CONCEICAO	MÉDICO VETERINÁRIO GENERALISTA	Ativo	01/02/2024		DESAM - UPAV CCZ
CLEIA SOUZA DA ROSA MARCELINO RIBEIRO	MÉDICO VETERINÁRIO CLÍNICO-CIRURGIÃO	Ativo	01/02/2024		DESAM - UPAV CCZ
EDUARDO GOMES HOAMEDE	MÉDICO VETERINÁRIO CLÍNICO-CIRURGIÃO	Ativo	01/02/2024		DESAM - UPAV CCZ
ELMO JOSE DOS SANTOS JUNIOR	SUPERVISOR DE OPERAÇÕES	Ativo	01/02/2024		DESAM - ADMINISTRACAO CIV
ERASMO DE OLIVEIRA LEITAO	SUPERVISOR DE OPERAÇÕES	Ativo	01/02/2024		DESAM - ADMINISTRACAO CCZ
FERNANDA FERREIRA DA SILVA	MÉDICO VETERINÁRIO CLÍNICO-CIRURGIÃO	Demitido	01/02/2024	30/04/2024	DESAM - UPAV CIV
HALINE FONTES BLANCO KNABB	MÉDICO VETERINÁRIO GENERALISTA	Demitido	01/02/2024	02/07/2024	DESAM - UPAV CIV
JHENIFER OLANDA MACHADO	MÉDICO VETERINÁRIO CLÍNICO-CIRURGIÃO	Ativo	01/02/2024		DESAM - UPAV CIV
JULIA CRISTINA MAYWORN	MÉDICO VETERINÁRIO IMAGEM	Ativo	01/02/2024		DESAM - UPAV CIV
JULIANA DE OLIVEIRA CHAGAS	AUXILIAR ADMINISTRATIVO	Ativo	01/02/2024		APOIO A GESTAO OSC

LOARA HELENA SANT ANNA GONCALVES	MÉDICO VETERINÁRIO CLÍNICO-CIRURGIÃO	Ativo	01/02/2024		DESAM - UPAV CIV
LUCIANA TELES DE MATOS ARAUJO	MÉDICO VETERINÁRIO GENERALISTA	Ativo	01/02/2024		DESAM - UPAV CCZ
MARTA MARIA CAMPOS PEREIRA DA COSTA	MÉDICO VETERINÁRIO IMAGEM	Ativo	01/02/2024		DESAM - UPAV CCZ
MARY HELEN RIGHI DE SOUZA	FARMACÊUTICO	Ativo	01/02/2024		DESAM - UPAV CCZ
MYLENA ASSIS DOS SANTOS	MÉDICO VETERINÁRIO CLÍNICO-CIRURGIÃO	Demitido	01/02/2024	30/04/2024	DESAM - UPAV CIV
MYRIAN GLORIA PORTO BARROS	MÉDICO VETERINÁRIO CLÍNICO-CIRURGIÃO	Ativo	01/02/2024		DESAM - UPAV CCZ
ROBERTA DE PAULA AZEREDO	MÉDICO VETERINÁRIO CLÍNICO-CIRURGIÃO	Ativo	01/02/2024		DESAM - UPAV CIV
THAIS EVANGELISTA NASCIMENTO	MÉDICO VETERINÁRIO CLÍNICO-CIRURGIÃO	Ativo	01/02/2024		DESAM - UPAV CCZ
BRUNA LEITAO DE OLIVEIRA	AUXILIAR DE FARMACIA	Ativo	05/02/2024		DESAM - UPAV CIV
HEVELYN FARIAS ANTUNES	MÉDICO VETERINÁRIO GENERALISTA	Demitido	06/02/2024	05/06/2024	DESAM - UPAV CCZ
AQUILA CASTILHO MACRE	SUPERVISOR DE OPERAÇÕES	Ativo	07/02/2024		DESAM - ADMINISTRACAO CIV
BRENDA ALVES DA SILVA	AUXILIAR DE VETERINÁRIA	Demitido	15/02/2024	22/03/2024	DESAM - UPAV CCZ
DANIELLEY RAMOS CARDOSO DE SOUZA BALBINO	AUXILIAR DE VETERINÁRIA/CME	Ativo	15/02/2024		DESAM - COMPLEXO CIRURGICO CCZ
GEOVANNA DE ALBUQUERQUE VEIGA RODRIGUES	AUXILIAR DE VETERINÁRIA/CME	Ativo	15/02/2024		DESAM - COMPLEXO CIRURGICO CCZ
JHENNIFER RODRIGUES GOMES DOS SANTOS	AGENTE DE APOIO	Ativo	15/02/2024		DESAM - UPAV CIV
LAI MARQUES RODRIGUES PERES	AUXILIAR DE VETERINÁRIA/CIRCULANTE	Ativo	15/02/2024		DESAM - COMPLEXO CIRURGICO CCZ
LUCAS COSTA CAXIAS FAUSTINO	AUXILIAR DE VETERINÁRIA	Ativo	15/02/2024		DESAM - UPAV CCZ
MARIA EDUARDA ALVES FERREIRA	AUXILIAR DE VETERINÁRIA	Ativo	15/02/2024		DESAM - UPAV CCZ
RAPHAEL DAVID DO NASCIMENTO	AUXILIAR DE VETERINÁRIA	Ativo	15/02/2024		DESAM - UPAV CCZ

LUIZA MAHIN IVANIR DOS SANTOS	MÉDICO VETERINÁRIO CLÍNICO-CIRURGIÃO	Ativo	04/03/2024		DESAM - UPAV CCZ
SARA AQUINO DE MATTOS	MÉDICO VETERINÁRIO CLÍNICO-CIRURGIÃO	Ativo	04/03/2024		DESAM - UPAV CCZ
ADRIANO BARROS DOS SANTOS FILHO	AUXILIAR DE VETERINÁRIA	Ativo	18/03/2024		DESAM - UPAV CIV
CLAUDENIR PEREIRA RODRIGUES	AUXILIAR DE VETERINÁRIA	Ativo	18/03/2024		DESAM - COMPLEXO CIRURGICO CIV
CRISTIANE FERREIRA VIEIRA	AUXILIAR DE VETERINÁRIA	Ativo	18/03/2024		DESAM - AMBULATORIO CIV
FERNANDO COELHO DA SILVA	AUXILIAR DE VETERINÁRIA	Ativo	18/03/2024		DESAM - COMPLEXO CIRURGICO CIV
LEONARDO DE SOUZA	AUXILIAR DE VETERINÁRIA	Ativo	18/03/2024		DESAM - UPAV CIV
MAGNO FERREIRA SANTOS	AUXILIAR DE VETERINÁRIA	Ativo	18/03/2024		DESAM - COMPLEXO CIRURGICO CIV
MOISES RODRIGUES DA SILVA	AUXILIAR DE VETERINÁRIA/CME	Ativo	18/03/2024		DESAM - COMPLEXO CIRURGICO CIV
PERES MODESTO DE ALMEIDA	AUXILIAR DE VETERINÁRIA	Ativo	18/03/2024		DESAM - UPAV CIV
WALTER XAVIER MARQUES	AUXILIAR DE VETERINÁRIA/CME	Ativo	18/03/2024		DESAM - COMPLEXO CIRURGICO CIV
CARLOS ROBERTO MAGDALENO MACHADO	AGENTE DE APOIO	Ativo	21/03/2024		DESAM - ADMINISTRACAO CIV
FLAVIA APARECIDA RODRIGUES MENEZES DA MAIA	AGENTE DE APOIO	Ativo	21/03/2024		DESAM - UPAV CCZ
KAMILA ALVES FRANCA	AGENTE DE APOIO	Ativo	21/03/2024		DESAM - COMPLEXO CIRURGICO CIV
KELEN CRISTINA DE FREITAS RAMOS	AGENTE DE APOIO	Ativo	01/04/2024		DESAM - UPAV CIV
NILZA DE ALMEIDA SILVA PINTO	AUXILIAR DE VETERINÁRIA	Ativo	01/04/2024		DESAM - UPAV CCZ
OLIVIA DE BIASE FERNANDES	MÉDICO VETERINÁRIO GENERALISTA	Demitido	01/04/2024	08/04/2024	DESAM - UPAV CIV
SUELEN FERNANDA PEREIRA ALEIXO	SUPERVISOR DE OPERAÇÕES	Ativo	01/04/2024		DESAM - ADMINISTRACAO CCZ
RAYANNE MITSUE AMAYA DOS SANTOS	MÉDICO VETERINÁRIO GENERALISTA	Ativo	10/04/2024		DESAM - UPAV CIV

NIARA SALES NAZARENO MACHADO	FARMACÊUTICO	Ativo	16/04/2024		DESAM - UPAV CIV
MARIA ISABEL RAMOS LENCIONI	MÉDICO VETERINÁRIO GENERALISTA	Ativo	07/05/2024		DESAM - UPAV CCZ
THIAGO DE SOUZA NOGUEIRA	MÉDICO VETERINÁRIO CLÍNICO-CIRURGIÃO	Ativo	07/05/2024		DESAM - UPAV CIV
RAFAELA PORTO DE OLIVEIRA TRIPOLLI	MÉDICO VETERINÁRIO GENERALISTA	Ativo	08/05/2024		DESAM - UPAV CIV
VANESSA LAMIM LOVATEL	MÉDICO VETERINÁRIO CLÍNICO-CIRURGIÃO	Ativo	09/05/2024		DESAM - UPAV CIV
BRUNA PIMENTEL ARANTES	MÉDICO VETERINÁRIO GENERALISTA	Ativo	14/05/2024		DESAM - UPAV CIV
FELIPE SANTIAGO DE SOUZA	TECNICO DE RADIOLOGIA	Ativo	10/06/2024		DESAM - UPAV CIV
CARLOS HENRIQUE VASCONCELOS DE SIQUEIRA	MÉDICO VETERINÁRIO GENERALISTA	Ativo	11/06/2024		DESAM - UPAV CCZ
JULY APARECIDA SILVA DE MORAIS	MÉDICO VETERINÁRIO CLÍNICO-CIRURGIÃO	Ativo	11/06/2024	01/08/2024	DESAM - UPAV CCZ
ALICYA RODRIGUES LOPES	AUXILIAR DE VETERINÁRIA	Ativo	01/07/2024		DESAM - COMPLEXO CIRURGICO CIV
ARIANNY CRYSTINE GOMES DA SILVA	AGENTE DE APOIO	Ativo	01/07/2024		DESAM - ADMINISTRACAO CIV
LORENA COLINQUES SILVA	AUXILIAR DE VETERINÁRIA	Ativo	01/07/2024		DESAM - COMPLEXO CIRURGICO CIV
JESSICA GUIMARAES VELLOSO	MÉDICO VETERINÁRIO IMAGEM	Ativo	02/07/2024		DESAM - UPAV CIV
LUIZ FELIPE DE OLIVEIRA FERREIRA	AUXILIAR DE VETERINÁRIA	Demitido	02/07/2024	23/07/2024	DESAM - UPAV CIV
MARCOS ANTONIO DE CASTRO	AUXILIAR DE VETERINÁRIA	Ativo	02/07/2024		DESAM - UPAV CIV
CARLOS AUGUSTO GERALDO RAPHAEL FORTUNATO	AUXILIAR DE VETERINÁRIA	Ativo	03/07/2024		DESAM - UPAV CIV
SIMONE DA CUNHA RUFINO	AGENTE DE APOIO	Ativo	04/07/2024		DESAM - UPAV CIV
ALINE BATISTA DENOLATO RODRIGUES	MÉDICO VETERINÁRIO GENERALISTA	Demitido	05/07/2024	08/07/2024	DESAM - UPAV CIV
BARBARA DE ALMEIDA HAICK	MÉDICO VETERINÁRIO IMAGEM	Ativo	05/07/2024		DESAM - UPAV CCZ

FLAVIA DOS SANTOS DUTRA	MÉDICO VETERINÁRIO GENERALISTA	Ativo	05/07/2024		DESAM - UPAV CIV
JESSICA FERREIRA CARDOSO	MÉDICO VETERINÁRIO GENERALISTA	Ativo	05/07/2024		DESAM - UPAV CIV
ANA CAROLINA DA COSTA BARBOSA	AUXILIAR DE VETERINÁRIA	Ativo	06/07/2024		DESAM - UPAV CIV
JANDIARA GARCIA ROCHA FARIA	MÉDICO VETERINÁRIO GENERALISTA	Ativo	06/07/2024		DESAM - UPAV CIV
JHONATHA GRAMIAO BELINI	MÉDICO VETERINÁRIO GENERALISTA	Ativo	06/07/2024		DESAM - UPAV CIV
LUANA COELHO DE SOUZA	AUXILIAR DE VETERINÁRIA	Demitido	06/07/2024	11/07/2024	DESAM - UPAV CIV
WERILEY LUIZ DA SILVA SANTOS	AUXILIAR DE VETERINÁRIA	Ativo	13/07/2024		DESAM - UPAV CIV
ANDREA DE SAMPAIO BRAGA OLIVEIRA	MÉDICO VETERINÁRIO GENERALISTA	Ativo	14/07/2024		DESAM - UPAV CIV
HORRANA GONCALVES LOPIS	AGENTE DE APOIO	Ativo	16/07/2024		DESAM - UPAV CIV
MANUELLY SIMOES DA COSTA SILVEIRA	AUXILIAR DE VETERINÁRIA	Ativo	01/08/2024		DESAM - UPAV CIV
CARLOS QUADROS ARAUJO	AUXILIAR DE FARMACIA	Ativo	13/08/2024		DESAM - UPAV CIV
ERICA FERREIRA DE SOUZA	AUXILIAR DE VETERINÁRIA	Ativo	13/08/2024		DESAM - UPAV CIV
ROSIMAR FERREIRA DE CARVALHO	SUPERVISOR DE OPERAÇÕES	Ativo	13/08/2024		DESAM - ADMINISTRACAO CIV

