



RELATÓRIO 2024

FARMÁCIAS DESAM
HMOVJ E CCZ

Farmácia Hospitalar

O que é? O que faz?

Especialidade da área da saúde que se dedica a assistência e atenção farmacêutica.

Atenção farmacêutica: farmácia clínica

Assistência farmacêutica: aquisição, produção, armazenamento, controle, dispensação e distribuição de medicamentos.

Onde inicia a demanda?



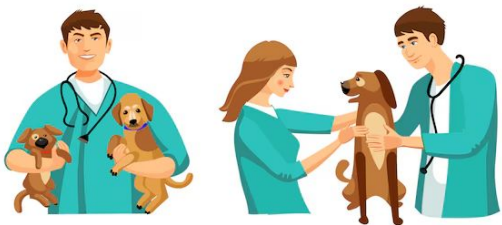

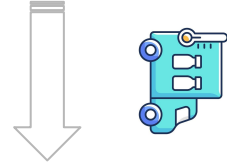

TR

RECURSOS HUMANO

Unidade	Setores	Farmacêutico RT	Auxiliar de Farmácia	Agente de Apoio
Hospital Municipal Veterinário Jorge Vaitsman	01 farmácia central com almoxarifado 02 farmácias satélites	01	02	03
Centro de Controle de Zoonose Paulo Dacorso Filho	01 farmácia central com almoxarifado	01	01	01

Melhorias Implantadas em 2024

Hospital Municipal Veterinário Jorge Vaitsman

- Regularização junto ao CRF-RJ da farmácia e emissão do Certificado de Regularidade Técnica;
- Confecção da primeira edição de Padronização de Medicamentos do hospital com a participação do corpo clínico e das farmácias do HMOVJ e CCZ;
- Elaboração dos Procedimentos Operacionais Padrão de todo o ciclo de assistência farmacêutica;
- Implantação de duas farmácias satélites: centro cirúrgico e clínica médica com economia de aproximadamente 70 mil mensais;
- Inventário rotativo em todas as farmácias e almoxarifado;
- Controle de estoque por lote e validade de medicamentos e materiais;
- Dispensação diária para todo o hospital, estando disponível para a assistência somente os itens de consumo do dia;
- Implantação dos Kits de medicamentos e materiais médico hospitalar no centro cirúrgico, armazenados em 4 carrinhos de forma ordenada, disponíveis nas salas e no pré e pós para atender a demanda das cirurgias do dia;
- Controle das devoluções para as satélites dos medicamentos e insumos não consumidos;
- Aquisição e implantação dos carros de emergência;
- Implantação da Farmacovigilância e Tecnovigilância;
- Estudo de Farmacoeconomia para medicamentos em frasco ampola.

ARQUIVO FOTOGRÁFICO

Farmácia Central

Antes

Depois



ARQUIVO FOTOGRÁFICO

Farmácia Central

Antes

Depois



ARQUIVO FOTOGRÁFICO

Farmácia Central

Mais do depois



ARQUIVO FOTOGRÁFICO

Farmácia Central

Mais do depois



ARQUIVO FOTOGRÁFICO

Farmácia Satélite do Centro Cirúrgico

Antes

Depois



ARQUIVO FOTOGRÁFICO

Farmácia Satélite do Centro Cirúrgico

Mais do depois



FARMACOECONOMIA

Farmácia Satélite do Centro Cirúrgico

Propofol	Aberto em: / /202 M() T() Válido por 1 dia
Cetamina e Lidocaína 20ml	Aberto em: / /202 Valido por 2 dias.

ARQUIVO FOTOGRAFICO

Farmácia Satélite da Clínica Médica

Antes



Depois



ARQUIVO FOTOGRÁFICO

Farmácia Satélite da Clínica Médica

Antes



Depois



ARQUIVO FOTOGRÁFICO

Farmácia Satélite da Clínica Médica

Antes



Depois



ARQUIVO FOTOGRÁFICO

Farmácia Satélite da Clínica Médica

Mais do depois



Melhorias Implantadas em 2024

Centro de Controle de Zoonose Paulo Dacorso Filho

- Regularização junto ao CRF-RJ da farmácia e emissão do Certificado de Regularidade Técnica;
- Elaboração dos Procedimentos Operacionais Padrão de todo o ciclo de assistência farmacêutica;
- Controle de estoque com dispensação por lote e validade dos medicamentos e insumos;
- Implantação dos kits de fios cirúrgicos para atender o consumo diário;
- Implantação da distribuição semanal e ordenada na clínica médica;

ARQUIVO FOTOGRÁFICO DO CCZ

Farmácia Central

Antes



Depois



ARQUIVO FOTOGRÁFICO DO CCZ

Farmácia Central

Antes



Depois



ARQUIVO FOTOGRÁFICO DO CCZ

Farmácia Central

Antes



Depois



Valor total do Estoque de Medicamentos e Produtos para a Saúde - H MVJV

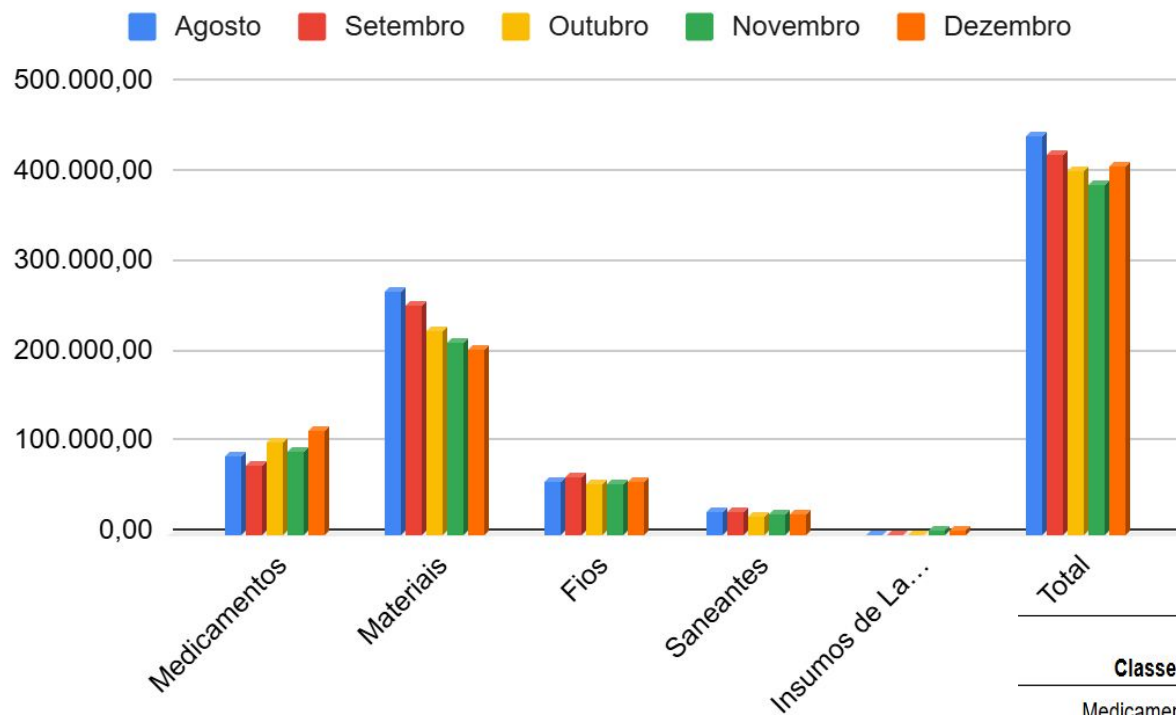

Classe	Agosto	Setembro	Outubro	Novembro	Dezembro
Medicamentos	87.192,05	77.278,74	101.372,65	93.326,96	114.549,39
Materiais	270.472,30	254.267,77	226.008,98	213.149,77	205.843,47
Fios	59.442,66	64.339,39	56.692,12	56.368,38	58.112,68
Saneantes	26.045,45	26.152,45	19.908,53	21.181,32	21.860,21
Insumos de Laboratório	0,00	0,00	0,00	4.770,80	4.552,00
Total	443.152,46	422.038,35	403.982,28	388.797,23	409.917,75

Comparativo do número de atendimento com o consumo - H MVJV

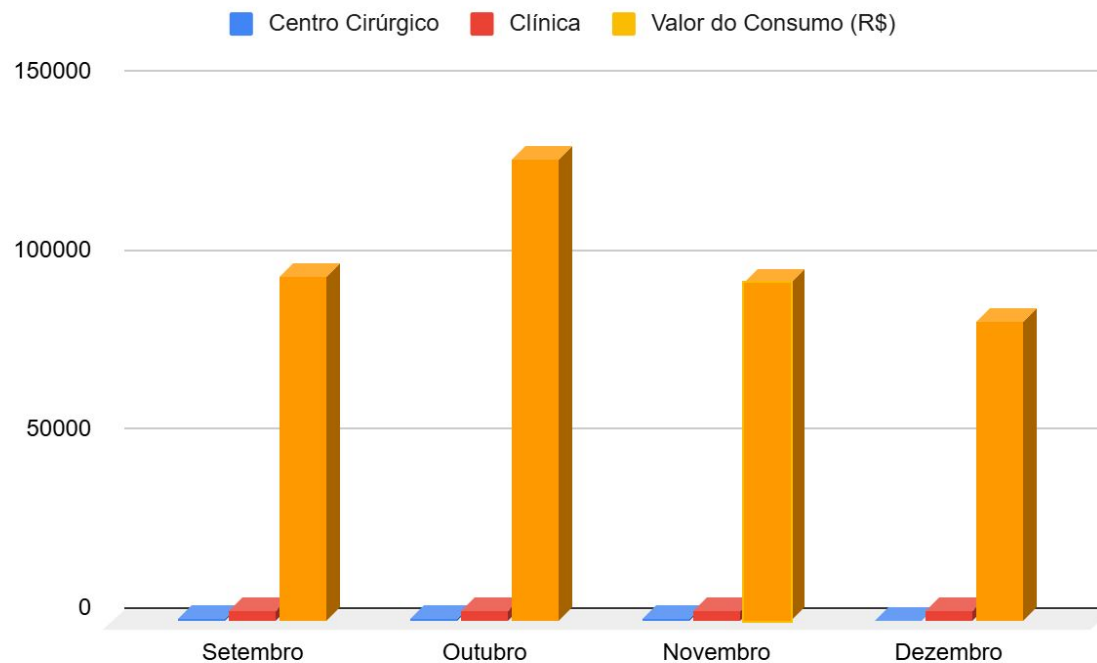

Procedimentos	Setembro	Outubro	Novembro	Dezembro
Centro Cirúrgico	600	651	535	505
Clínica	2.826	3.104	2.868	2.885
Valor do Consumo (R\$)	96.344,44	129.180,82	94.921,18	83.651,34

Valor absoluto do consumo por centro de custo - HMOVJ

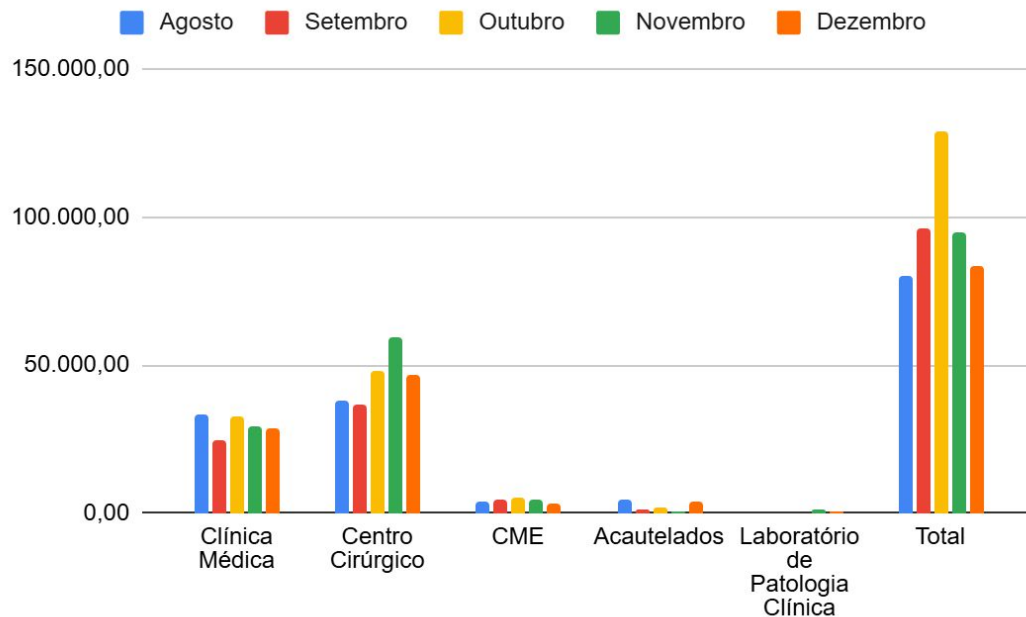

Procedimentos	Setembro	Outubro	Novembro	Dezembro
Centro Cirúrgico	600	651	535	505
Clínica	2.826	3.104	2.868	2.885

Centro de Custo	Agosto	Setembro	Outubro	Novembro	Dezembro
Clínica Médica	33.631,60	24.938,42	32.436,55	29.159,84	28.485,51
Centro Cirúrgico	37.985,31	36.722,86	47.849,96	59.307,06	46.880,84
CME	3.772,21	4.324,87	4.963,15	4.433,55	3.474,30
Acautelados	4.500,00	1.015,30	2.030,76	817,03	4.005,89
Laboratório de Patologia Clínica	0,00	0,00	0,00	1.203,70	804,80
Total	79.889,12	96.344,44	129.180,82	94.921,18	83.651,34

AVALIAÇÃO DE FORNECEDORES

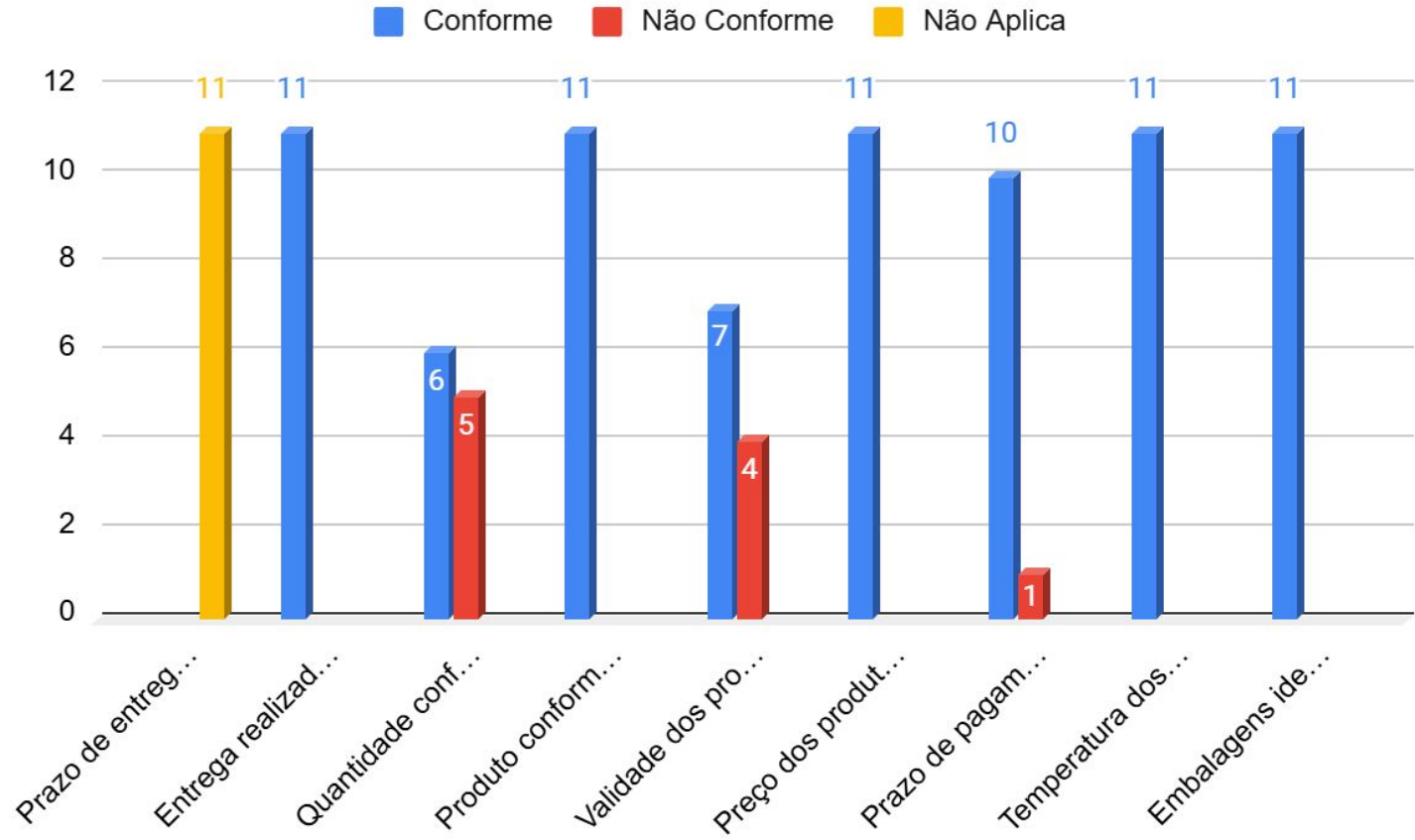

Tempo de Ressuprimento

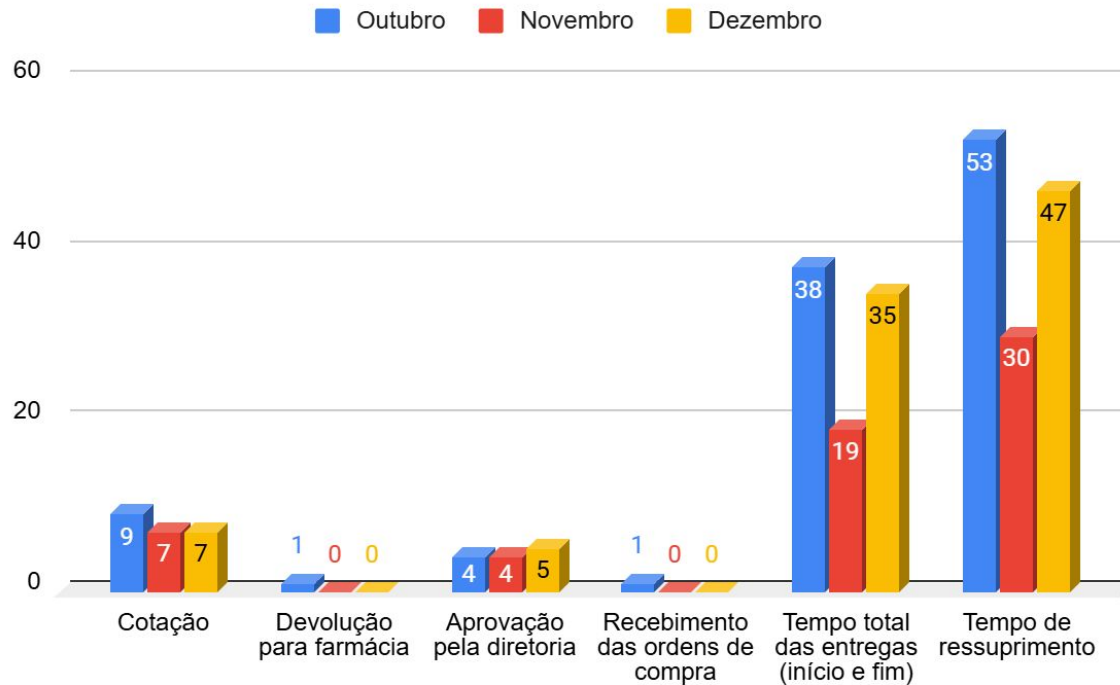

Processos	Tempo em dias		
	Outubro	Novembro	Dezembro
Cotação	9	7	7
Devolução para farmácia	1	0	0
Aprovação pela diretoria	4	4	5
Recebimento das ordens de compra	1	0	0
Tempo total das entregas (início e fim)	38	19	35
Tempo de ressuprimento	53	30	47



**NÃO SE CONSTRÓI NADA
SOZINHO.
O TRABALHO EM EQUIPE SÓ
ACONTECE QUANDO
ENCONTRAMOS COM QUEM
COMPARTILHAR.**